

KULTURHISTORISK BYGGNADSVINVENTERING

Socken
Kommun
Fastighetsbeteckning
Gatunummer
Benämning
Fastighetsägare
Inventeringsdatum
Inventerare ~~nr~~
Negativ nr

Trehörna
Ödeshög
Lorsändan 1:01
-
Lorsändan
Margaretha Elisabeth Lago
Johan Högquist
T09:5-8

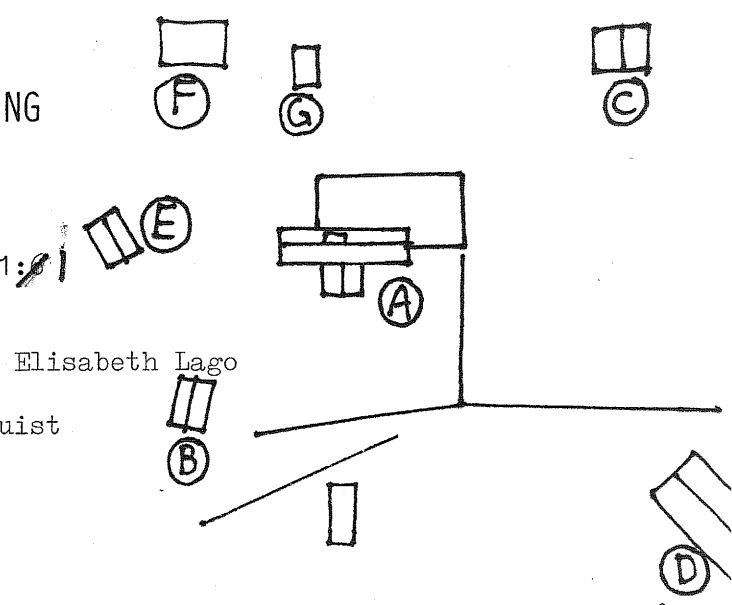

BESKRIVNING

- a) Bostadshus
Bostadshus i två låga plan. Faluröd locklistpanel med vita knutar. Vita två- och treluftsfönster utan spröjs. Putsad naturstensgrund. Utbyggt åt öster och norr. Sadeltak belagt med tvåkupigt tegel.
- b) Bod
Faluröd timrad bod med utkragning. Sadeltak med tvåkupigt tegel. En vitmenad skorsten. Gråsvart, putsad grund. Synliga knutar. Svarta dörrar. 1800-talets början.
- c) Gäststuga
- d) Ladugård
Ladugård. Faluröd locklistpanel. Slätputsad grund. Sadeltak med eternit.
- e) Jordkällare
Jordkällare med timrad överbyggnad och stenfot. Sadeltak med tvåkupigt tegel.
- f) Bod
Bod i faluröd brädpanel med pulpettak.
- g) Lekstuga

Datering Äldsta delarna från 1800-talets början.

Ombyggnad Vid ett flertal tillfällen.

Trädgård

Övriga uppgifter

Kulturhistoriskt värde *b M*

Ödeshögs kommun

Trehörna socken

Lorsänden 1:1



Neg. nr. T 09:06

Bostadshuset från S0



Neg. nr. T 09:05

Gäststuga med överkragning från S0

Foto Johan Högquist 1980



Neg. nr. T 09:08
Jordkällare från SO