

A. E. Bäck's Erfräddingsfabrik, Ödeshög.

Baukammeren

Åren till förmån

Ödeshög



A. L. BÄCK'S TRÄFÖRÄDLINGSFABRIK

TELEGRAMADRESS:
BÄCKS ÖDESHÖG.

JÄNGSÅG
HYFLERI &
Snickerifabrik
Tillverkning af
BYGGNADSSNICKERIER
OCH
TRÄREMSKIFVOR
m.m.
FÖRSÄLJNINGSLAGER AF
MASKINHYFLADE TRÄVAROR

Baukkaurerareu

Herrel Jonsson, Ödeshög, Debet

1908

124 JÖNKÖPINGS LIT. A. B. ARK.

Mars 20	11 pkr sägspån	20/-	2 20
Maj 2	" Säguing af beklar & kaupning af bräder		- 35
19 Maj 23	" 4 Tofter 1" x 3" strälåst	2/-	8 -
Juli 4	" 1.6 mtr pullgardinsväf	1/-	1 60
	" Montering af d. p.		- 25
Sept 2	" 1.660 st. Upsala Taktegel	87/-	1 44 42
11	" 121 st 1" x 6" plankhyfl.	41/-	5 24
	" 5 Tofter 1" x 1 1/2" tegellåst	1/40	7 -
20	" 1000 st. Upsala Taktegel		87 -
			2 56 46
Nov 2	Bil-kontant	400	



Bild 6. Ödeshög Riddargård 134, Hjälmen 8, Centralen, Ödeshög: 1.085 kvm. Tax. 110.000. Trä, revet., 1906-1907, 5 läg., 14 rum, 5 kök, 5 butikslokaler, 1 kontorslokal. — Köpman Josef o. Edit Gustafson. — Firmor: AB Sigfr. Kullerstrand. Bok- o. Pappershandel, färg- o. kemikalieaffär samt civiltryckeri. — Ewald Holstenson. Speceri-, glas- o. porslinsaffär. — Motala Ströms Installations AB (filial). — Oja Green. Ur- o. Optisk affär (filial) o. guldsmedsaffär. — Östgötabygdens Tidning, lokalredaktion.



A. L. BÄCK & TRÄFÖRÄDLINGSFABRIK

TELEGRAMADRESS:
BÄCK & ÖDESHÖG.

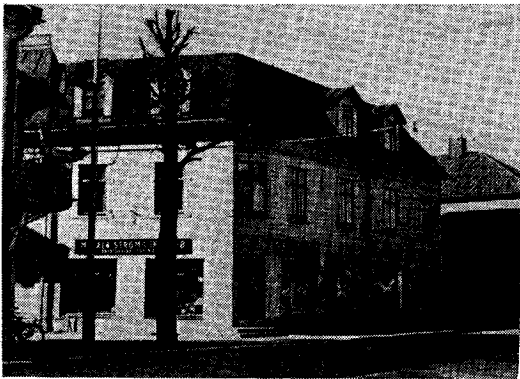
ÄNGSÄG

HYFLERI &

Snickerifabrik

Tillverkning af

BYGGNADSSNICKERIER

och

TRÄREMSKIFVOR

m.m.

FÖRSÄLJNINGSLAGER AF

MASKINHYFLADE TRÄVAROR

Baukkaurerareu

Herr Axel Jönsson Ödeshög Debet
För Centralen, Ödeshög

124 BÄCKENS LIT. B. 1908

Sept. 22	Arbete med bytning och försöring af ändarna i skåp		1 75
Oktober 29	Färdig af skåp		- 50
Dec. 6	4 luftskåp för vindsvåning	2/-	8 -
1908 Jan. 11	Insamling af d. p. 14 tim	22/-	4 48
Jan. 21	65 st 3/4" x 1" tätningsslist	1/50	1 -
Juni 22	457 kv. 1 1/2" golftä	12/-	5 40
	125 " 1" slätpänt	7/50	9 28
	1 1/2 st 1" x 3" plankhyfl.	3/25	- 55
	57 " 1 1/2" x 2" f.	2/-	1 50
	320 " 1" x 2 1/2" f.	1/80	5 76
27	76 kv. 1" slätpänt	7/50	5 40
	112 st 1" x 1 1/2" avslapplist	2/-	2 24
30	28 kv. 1" slätpänt	7/50	2 10
Juli 1	24 st 1" x 4" plankhyfl.	2/65	- 64
	20 " 1" x 1 1/2" avslapplist	2/-	- 60

	1	28	1" x 4" taklist	2/50	-	98
		19	1" x 6" golflist	4/75	-	81
		2	1/4" x 3 1/2" fodersäckel	5/25	-	11
		9	kuf. 1 1/2" galsträ	12/-		108
2		185	1/4" x 1" täkingslist	1/50		278
			Fabriksarbete i ämnen			1575
			#0 1/2" x 5" pauträ	10/40		416
			Arbete af St. Andersson 2 tim.	35/-		2520
			Do. " N. Hultberg 6 1/2 "	35/-		2153
			Do. " Georg Ekus 7 1/2 "	33/-		2558
16		35	kuf. 3/4" plåtspänd till fyllda i disken	6/25		219
			Arbete af St. Andersson 5 1/2 tim	35/-		193
20			1 st. kassalåda i pappershandeln			225
			1 " 1008 x 1220 x 3 mm fönsterglas			65
			Trpt.			16160

1908		Pris	
Juli 28	Inläggning af ett större fönsterglas		161 60
"	Stift och stift		- 25
"	Nirke & arbete för en kassett		2 25
Sept. 17	45 lb $\frac{3}{4}$ " x 1" tätningsslist	$\frac{1}{50}$	- 68
"	10 lb $\frac{5}{8}$ " x 2" " "	$\frac{2}{-}$	- 20
Ok. 17	320 lb $\frac{3}{4}$ " x 1" " "	$\frac{1}{50}$	2 20
<u>Prororat</u>			<u>169 50</u>