

# KULTURHISTORISK BYGGNAD SINVENTERING

Socken	Rök	
Kommun	Ödeshög	
Fastighetsbeteckning	Rök 2:4	
Gatunummer		
Benämning	Rök skola, Slöjdvillan	Situationsplan:
Fastighetsägare	Ödeshögs kommun	Se Kyrkskolan,
Inventeringsdatum	1979.10.01.	Kyrkohumpen 1:1!
Inventerare	Johan Högquist	
Negativ nr	ÖKM 07:07-14	

## BESKRIVNING

- a) Slöjdvillan  
En och en halvplanshus byggt i vinkel med två våningar i den östra vinkeln. Stomme av trä täckt med liggande och stående fasspontpanel i gul färg. Snickarglädje längs fasaden. Grund av tuktad sten (kvaderblock). Sadeltak i vinkel belagt med rödmålad plåt. Två skorstenar med utkragat krön. Bruna två- och treluftsfönster med tvärpost. Dubbla trädörrar med fönster.
- b) Uthus  
Gulmålat, friliggande timmer på grund av kvaderhuggen sten. Brädpanel med dekor i gavelrösten och på utbygget. Sadeltak belagt med trekupigt tegel.
- c) Uthus  
Gulmålat, friliggande timmer med utbygge åt öster av stående brädpanel på gjuten grund. Det ursprungliga huset vilar på grund av (kvaderhuggen sten). Sadeltak belagt med trekupigt tegel.

Datering	1886
Ombyggnad	1947
Trädgård	
Övriga uppgifter	Användes nu som gymnastiksal och lågstadieskola.
Kulturhistoriskt värde	

Ödeshögs kommun

Rök socken

Millingstorp 1:2, 2:4

Slöjdvillan

1



Neg.nr ÖKM 07:13

Slöjdvillan från NV Byggnad a

Ödeshögs kommun

Rök socken

Millingstorp 1:2, 2:4

Slöjdvillan



Neg.nr ÖKM 07:08

Uthus från NV Byggnad b

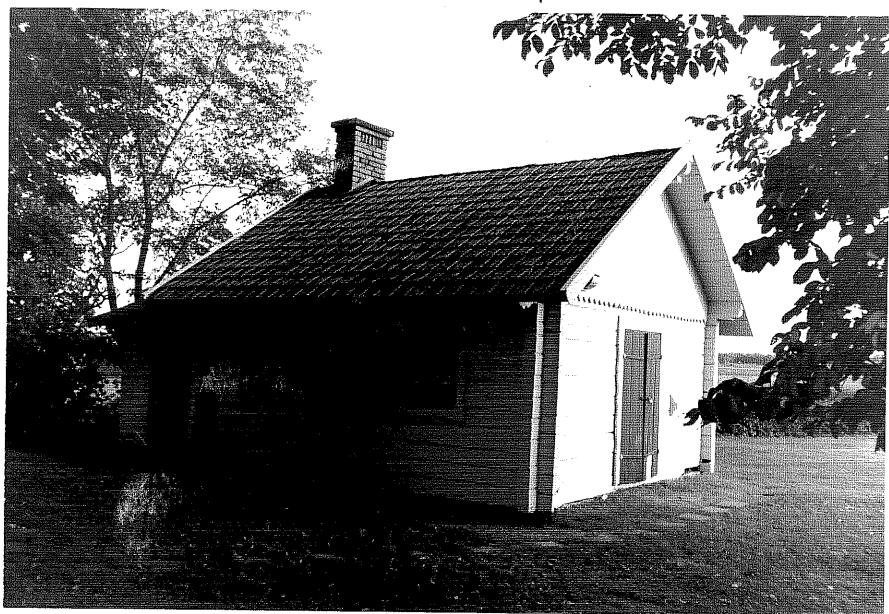

Neg.nr ÖKM 07:10

Uthus från NV Byggnad c

Foto: Johan Högqvist 1979