

# KULTURHISTORISK BYGGNADSVINVENTERING

Socken	Trehörna
Kommun	Ödeshög
Fastighetsbeteckning	Skruvhult 2:2
Gatunummer	-
Benämning	Sörgården
Fastighetsägare	Olof Johansson
Inventeringsdatum	1980-11-06
Inventerare <del>nr</del>	Johan Högquist
Negativ nr	T09:31-35

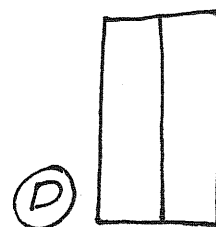
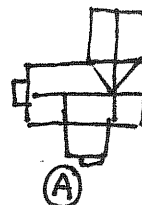
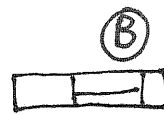
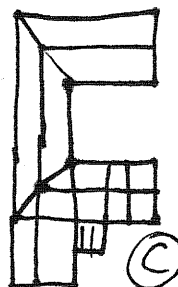

## BESKRIVNING

- Bostadshus  
Bostadshus i ett och ett halvt plan. Faluröd locklistpanel med profilerad springläkt. Utbygge åt norr. Putsad grund. Sadeltak belagt med tvåkupiga cementpannor. Brunlaserad fjällpanel med putsad undervåning.
- Uthus  
Uthus av faluröd locklist och brädpanel. Sadeltak och pulpettak med trekupiga cementpannor resp. plåt. Lockpanel på södra gaveln.
- Ladugård  
Ladugård, loge i U-form. Timrad i skiftesverksteknik med synliga knutar. Skiftesverk i norra delen, knuttimmer i södra. Sadeltak belagt med plåt och bräder.
- Ladugård  
Ny ladugård i brädpanel med cementshålstensfot.

Datering ca. 1915

Ombyggnad ca. 1974

Trädgård

Övriga uppgifter

Kulturhistoriskt värde c M

Ödeshögs kommun

Trehörna socken

Skruvhult

Södergård 2:2



Neg. nr. T 09:31

Manbyggnaden från SV



Neg. nr. T 09:32

Ladugårdens norra länga från 0