

KULTURHISTORISK BYGGNADSDINVENTERING

Socken	Trehörna
Kommun	Ödeshög
Fastighetsbeteckning	Slangeryd 1:6
Gatunummer	-
Benämning	Slangeryd
Fastighetsägare	Marianne Samuelsson, Tranås
Inventeringsdatum	1980-11-07
Inventerare nr	Johan Högquist
Negativ nr	T10:20-25

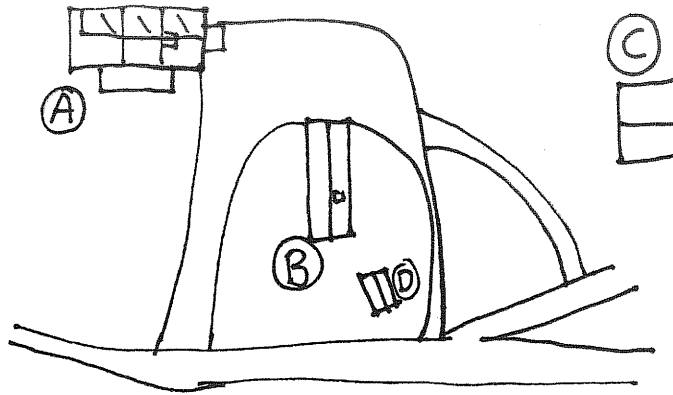

BESKRIVNING

- a) Bostadshus
Bostadshus i ett och ett halvt plan. Gul locklistpanel med vita knutar. Sadeltak belagt med tegelfärgade cementpannor. Vita en- och tvåluftsfönster utan spröjs. Kvaderstensgrund. Balkong och veranda åt söder. Frontespis åt norr och söder.
- b) Flygel
Timrad flygel brunmålad inredd som garage och sommarbostad. Pågjuten grund. Sadeltak med tvåkupiga cementpannor.
- c) Ladugård
Ladugård med kraftig naturstensgrund i västra delen och timmer i den östra. Timmer på stenfoten. Lockpanel av äldre typ i gavlarna. Sadeltak belagt med korrugerad eternit. 1870
- d) Jordkällare

Datering ca. 1880

Ombyggnad

Trädgård

Övriga uppgifter

Kulturhistoriskt värde Fin ladugård c.

c 13



Neg. nr. T 10:21
Slangeryd från SO



Neg. nr. T 10:22
Flygelbod från SV



Neg. nr. T 10:23
Ladugård från SV



Neg. nr. T 10:25
Ladugård från NO