

KULTURHISTORISK BYGGNADSVINVENTERING

Socken	Svanshals
Kommun	Ödeshög
Fastighetsbeteckning	Svanshals 6:1
Gatunummer	
Benämning	Lönebostället
Fastighetsägare	Röks mfl förs pastorat
Inventeringsdatum	1979.10.02.
Inventerare	Johan Högquist
Negativ nr	ÖKM 07:16-29, ÖKM07:34-35

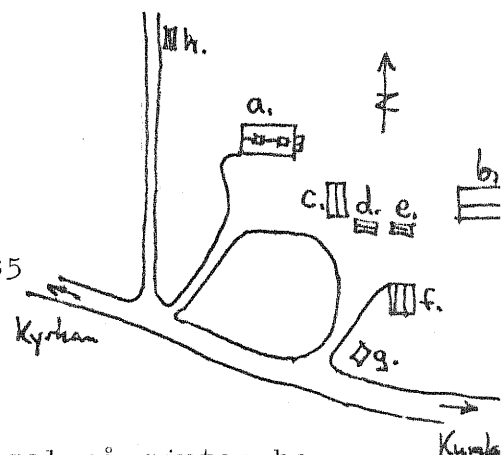

BESKRIVNING

- a) Bostadshus
En och en halvplanshus uppfört isten och tegel på gjuten betonggrund. Fasaden täckt med vit spritputs. Sadeltak med takkuper åt norr och söder. Taket belagt med enkupigt tegel. Två plåtklädda skorstenar. Vita tvåluftsfönster med spröjs (sex rutor/luft). Modern villadörr åt söder, grå köksdörr med fönster. Källare med garage under huset.
- b) Ladugård, loge
Faluröd locklistpanel och bräder på regelverk. Grund av tuktad sten. Sadeltak belagt med korrugerad eternit. 1938.
- c) Magasin Faluröd locklist på timmer. Sadelt med eternit. Ca 1820
- d) Vagnslider Faluröd locklist på reglar. Sadelt m eternit. 1918.
- e) Hönshus Faluröd locklist på timmer. Sadelt m enk tegel. Ca 1920.
- f) Garage Faluröd locklist på reglar. Sadelt m eternit + 2-kupigt tegel. Ca 1940.
- g) Pumphus Betongfundament med pulpettak belagt med korrugerad eternit. Ca 1960.
- h) Uthus, tvättstuga Faluröd locklistpanel på reglar. Sadeltak belagt med enkupigt tegel. Ca 1920.

Datering 1958

Ombyggnad

Trädgård

Övriga uppgifter Beläget norr om vägen ca 200 m öster om Svanshals kyrka.

Kulturhistoriskt värde

Ödeshögs kommun
Svanshals socken
Svanshals 6:1
Löneboställe



Neg.nr ÖKM 07:17
Bostadshus från SO Byggnad a



Neg.nr ÖKM 07:25
Ladugård, loge från SV Byggnad b

Ödeshögs kommun
Svanshals socken
Svanshals 6:1
Löneboställe



Neg.nr ÖKM 07:19
Magasin från SV Byggnad c

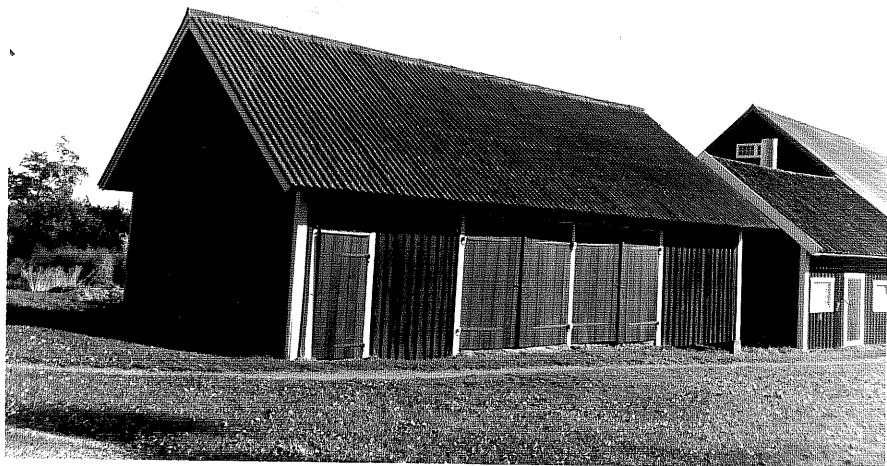

Neg.nr ÖKM 07:21
Garage från SV Byggnad d

Ödeshögs kommun
Svanshals socken
Svanshals 6:1
Löneboställe



Neg.nr ÖKM 07:22
Hönshus från S Byggnad e



Neg.nr ÖKM 07:26
Garage, verkstad från V Byggnad f

Ödeshögs kommun
Svanshals socken
Svanshals 6:1
Löneboställe



Neg.nr ÖKM 07:35
Tvättstuga från S Byggnad g



Neg.nr ÖKM 07:28
Gårdsmiljö med pumphus från SV Byggnad h