

# KULTURHISTORISK BYGGNAD SINVENTERING

Socken	Svanshals
Kommun	Ödeshög
Fastighetsbeteckning	Svanshals Mellångård 8:1
Gatunummer	
Benämning	Arbetarebostad
Fastighetsägare	Inge Juberg
Inventeringsdatum	1979.10.02.
Inventerare	Johan Högquist
Negativ nr	ÖKM 09:31-36, ÖKM 10:00-03

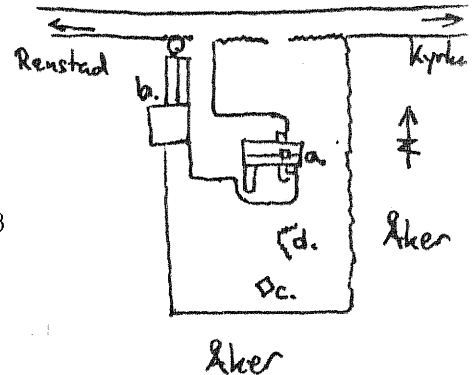

## BESKRIVNING

- Bostadshus  
Faluröd locklistpanel på regler vilande på grund av slätputsad sten. Sadeltak belagt med tvåkupigt tegel. Vita tvåluftsfönster utan spröjs. Gröna, släta dörrar med fönster. En skorsten med utkragat krön.
- Redskapsbod, garage  
Faluröd locklistpanel med sadeltak belagt med trekupigt tegel. Modernt garage påbyggt åt söder av laserad lockpanel med pulpettak belagt med korrugerad plåt.
- Dass  
Faluröd locklistpanel på regler. Pulpettak belagt med korrugerad eternit.
- Jordkällare

Datering 1920-tal

Ombyggnad

Trädgård

Övriga uppgifter Beläget ca 250 m väster om Svanshals kyrka.

Kulturhistoriskt värde

Ödeshögs kommun

Svanshals socken

Svanshals Mellang 8:1 Arb-bost



Neg nr ÖKM 10:03

Arbetarebostad i miljön från NO

Ödeshögs kommun  
Svanshals socken  
Svanshals Mellang 8:1 Arb-bost



Neg nr ÖKM 09:34  
Arbetarebostad från SV Byggnad a



Neg nr ÖKM 10:02  
Uthus från N byggnad b

Foto: Johan Högquist 1979

Ödeshögs kommun  
Svanshals socken  
Svanshals Mellangård 8:1  
Arbetarebostad

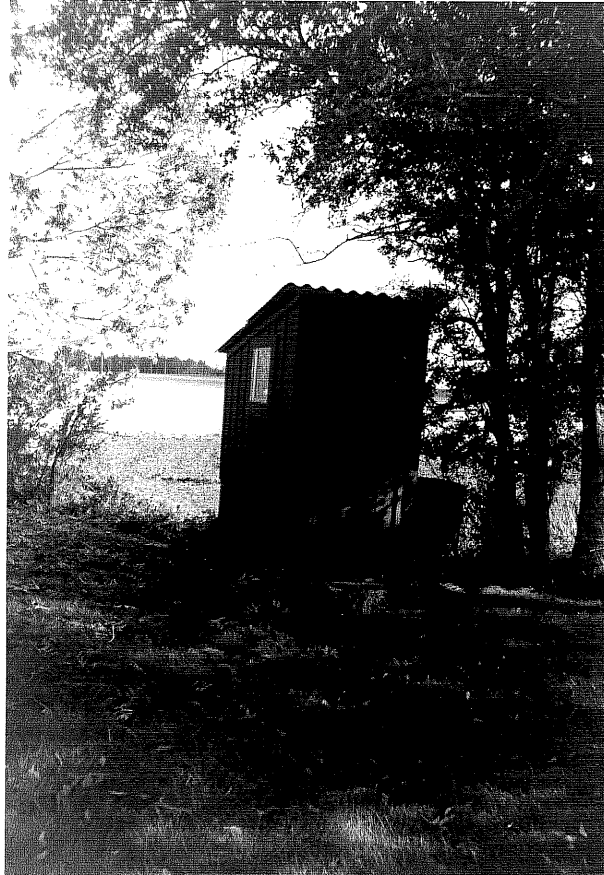

Neg nr ÖKM 09:31  
Dass från NV byggnad c