

TORP-INVENTERING ÖDESHÖGS BY

TORPCIRKEL – ÖDESHÖGS BY

Den 7 oktober 2003 samlades en grupp intresserade personer där tanken var att kartlägga torp som haft anknytning till gårdarna i Ödeshögs by/Ödeshögs byalag.

Deltagarna var Lisbeth Linge, Mona Söderbäck, Yngve Karlsson, Lars-Erik Redin, Hans Svärd, Ebbe Åsenhed och Bengt Engholm. Efter ett litet tag tillkom även Arne Lundgren och Per Danielsson. Dessa nio har totalt haft ett 40-tal träffar och torpvandringar under åren 2003-2006.

Sammanställande har varit Lisbeth Linge och vi har samlats i Vuxenskolans lokal.

Ödeshögs by/Ödeshögs byalag bestod av ett 25-tal gårdar och kartläggning och forskning har skett av ett 60-tal torp och torprester. På ett flertal torpplatser har skyltar uppsatts.

Torpgruppen har försökt få fram vilka som har bott på torpen samt en hel del historik.

På en del torp saknas uppgifter och bilder men tanken är att det skall kompletteras efterhand.

Källorna till uppgifterna är hämtade bl a från kyrkböckerna och vissa av bilderna från boken Sveriges Bebyggelse.

Dock har vi kommit fram till att det nog aldrig blir riktigt färdigt då det hela tiden kommer fram ny information och nya uppgifter – men det kanske så det är och skall vara.



ÖDESHÖG

2006-10-06

1	RIDDAREGÅRDEN			Sid.		
1		Soldattorp nr 11	Stp 10	9	SK	
2	1:25	Hagalund 1	Smedjeg. 20 Bs	10	SB	F
3	1:28	Svängen	Bs	11	SB	F
4	1:30	Henrikslund	Smedjeg. 6	12	SB	F
5	1:63	Sanna 1	Storgatan 29 Bs	13	SB	F
6	1:74	Sanna 2	Smedjeg. 4 Bs	15	SB	F
7	1:67	Götahill	Storgatan 31 Bs	16	SB	F
8	1:45	Västerberga	Storgatan 40 Bs 1	17	SB	F
9	1:71	Karlstorp 2	Bs 9	18	SB	F
10	1:75, 3:10	Stridsberg	Smedjeg. 23	19	SB	F
11	1:81	Björksnäs	Jtp 8	20	SB	
12	1:117	Sköntorpet	Jtp 37	21	SB	F
13	1:118	Erikslund	T 6	23	SB	F
14	1:119, 10:21	Rangeln	T 15	24	SB	F
15	1:120	Stridsborg	Bs 8	26	SB	F
16	1:121	Skogsborg	Bs 7	27		
17	1:122	Fredrikslund	T 5	28	SB	F
18	1:126	Rydsberg	Smedjeg. 21	29	SB	F
2	2:2	SKATTEGÅRDEN	Linge			
21	2:25	Blomsberg eller Hörnet	Bs	33		F
22		Mahognyhyddan	Bs	34	SK	F
23		Arken	Bs	35		
24		Lindbergsstugan	Bs 32	36	SK	F
25	Kanonen 6	Rosenberg	Bs 47	37	SB	F
26		Bergudden	Bs	38		F
27	2:46	Paradiset	Bs 33	39		F
28			Bs	40		
29		Marieberg		41	SK	

30	2:6, 2:23	Askedalen		Bs 52	42	SB	F
31		Paradis – Erkers		Bs	43	SK	F
	2:3	SKATTEGÅRDEN	Bremer				
34	2:9	Odinshög 1		Bs	44	SB	F
35	2:11, 2:12	Ekeberg		Bs	45	SB	F
36	2:14	Ängsberg			46	SB	F
37	2:22	Wernersborg		Bs 43	47	SB	F
	2:4	SKATTEGÅRDEN	Edwardsson				
39	2:8	Rosenberg		Bs 42	48	SB	F
40		Germundstorp ?		Jtp ?	49	SK	F
3		KLOCKARGÅRDEN					
44	3:29	Soldattorp nr 114 Rosenberg 2		Stp 41	54	SB	F
45	3:33	Lindeshög		Jtp 48	56	SB	F
46	3:28	Högalund		Jtp 47	57	SB	F
47				Jtp 48	58		F
48	3:2	Lunden	Mjölbyvägen 35	Bs 23	59	SB	F
49				Bs	60		
50				Bs	60		
6		SKRAPEGÅRDEN					
55	6:11	Telltorp		Stp 18	61		F
56	6:12	Oskarsberg		Bs	63		F
57	6:13	Fridhem		Bs 17	64	SB	F
58				Bs 16	65		
7		BRÄNNEGÅRDEN					
61	7:4	Gustavsberg		Bs 11	66		F
62	7:5	Lindenäs		Bs 3	67		F

8		SÖDERGÅRDEN					
65	8:5	Soldattorp nr 12 Malmatorpet	Stp 35	68		F	
66	8:3	Smörmossen	Jtp 36	70	SK	F	
67	8:2	Charlottenborg	Bs 20	71		F	
68	8:10	Morlidsvägen 8	Bs 52	72		F	
69		Gläntan	Bs	73	SK		
70			T	74	SK		
9		PILGÅRDEN					
72	9:4	Ekhaga	Bs	75	SB	F	
73	9:12	Gustavsberg	T 9	76	SB	F	
10	10:2	GATUGÅRDEN	Vagell				
75		Jägartorpet	Bs 31	77	SK	F	
76		Lörja-Sventes	Bs	78	SK		
	10:3	GATUGÅRDEN	Andersson				
78		Skötta-torpet	Bs	79	SK	F	
	10:4	GATUGÅRDEN	Linge				
80	10:16	Samuelsberg	Bs 30	80		F	
81		Odinslund	Bs	81	SK	F	
82	Falkberget 1	Hagen		82		F	
		JEANNEBERG					
84		Grenatorpet	Bs 19	83	SK	F	
		BYMARKEN					
86			Bs 21	84			
87			Bs	84			

SB = utdrag ur Sveriges Bebyggelse

SK = skylt

F = foto

OBS! Sidnummer finns markerade.

ÖDESHÖG

Del av terrängkarta 8 E SO HJO

2006-09-10

1 RIDDAREGÅRDEN

Torp

1, 13 - 17

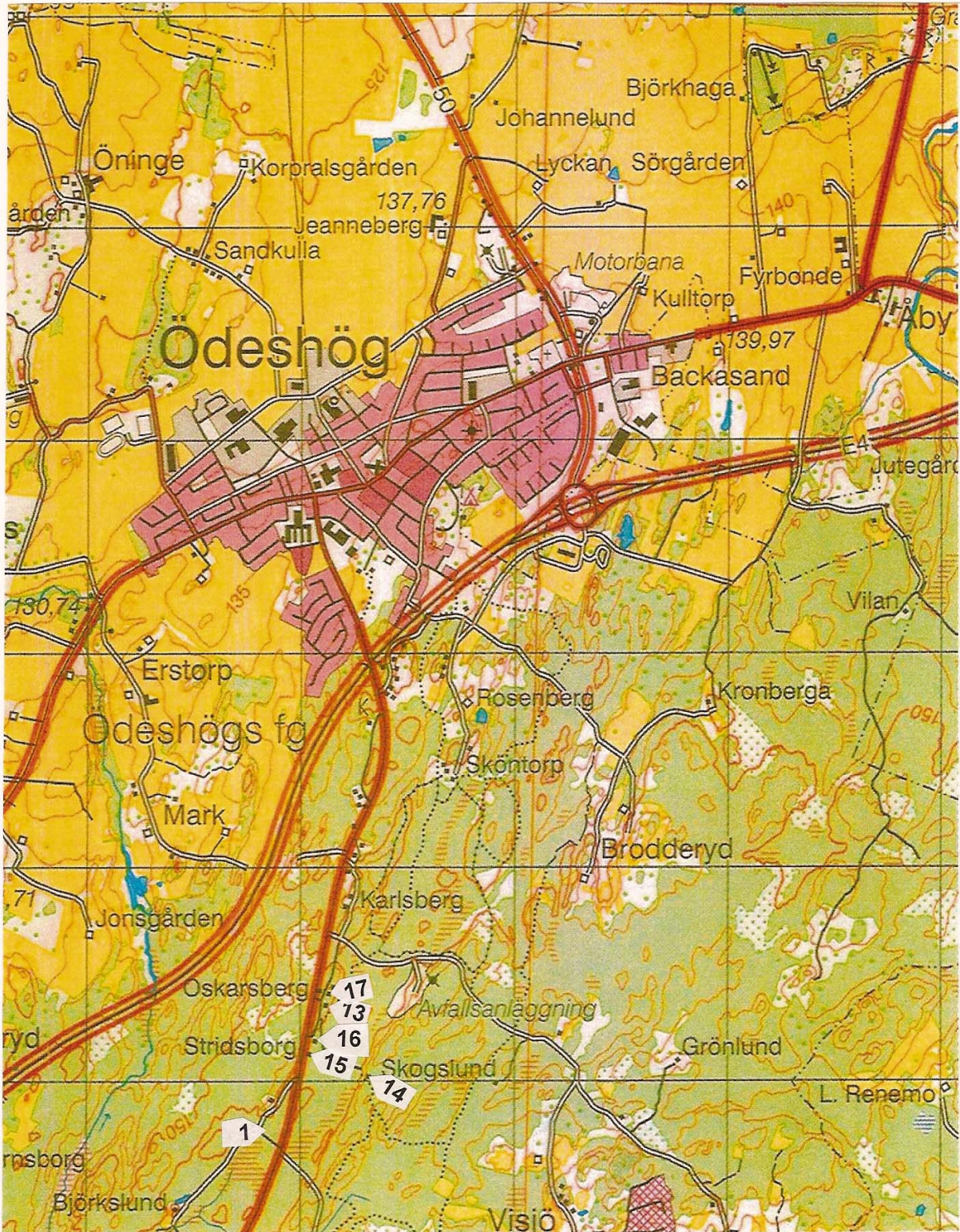

ÖDESHÖG

Del av terrängkarta 8 E SO HJO

2006-09-10

1 RIDDAREGÅRDEN

Torp

2 - 12, 18

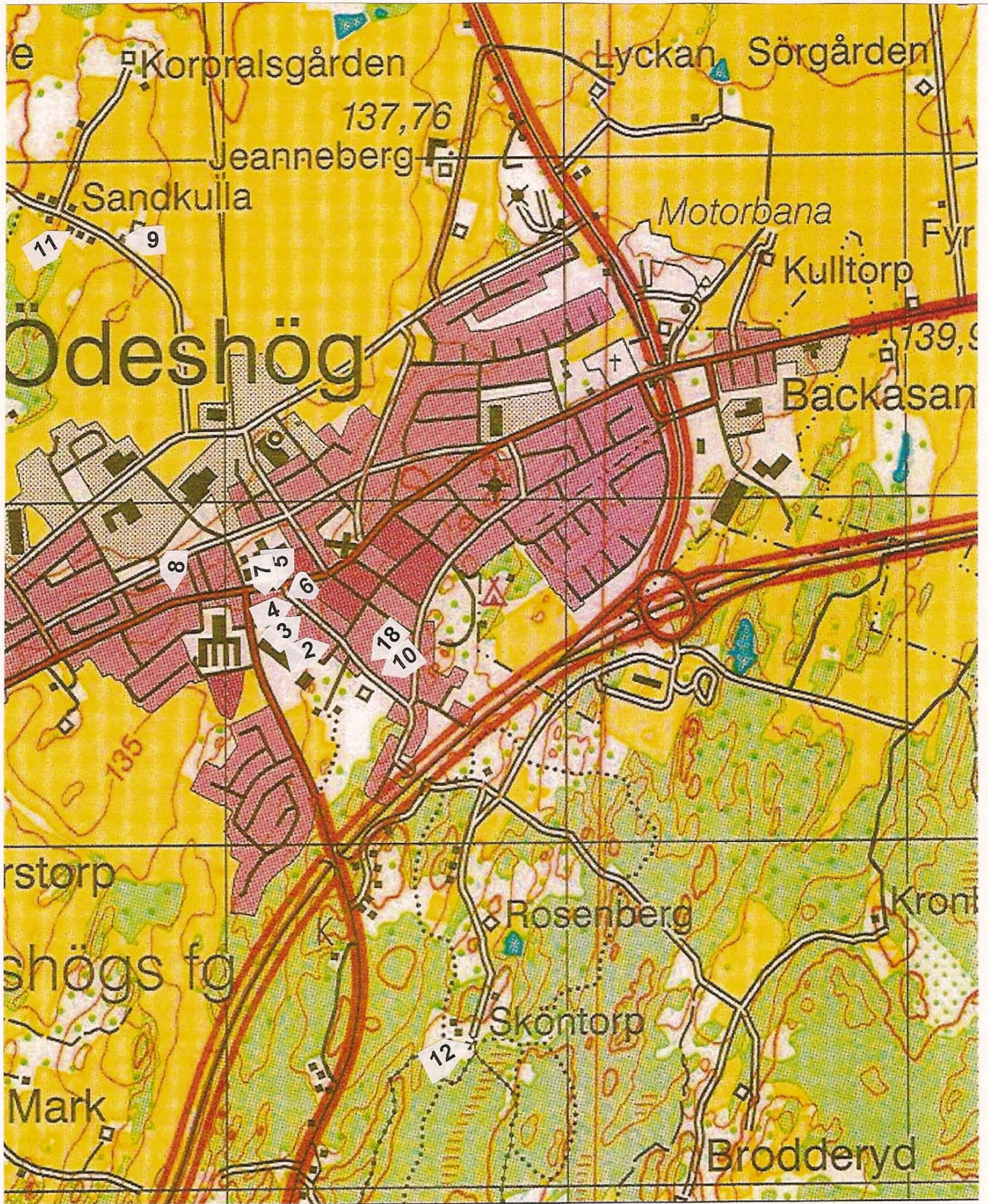

ÖDESHÖG

2006-10-06

1		RIDDAREGÅRDEN			Sid.		
1		Soldattorp nr 11		Stp 10	1	SK	
2	1:25	Hagalund 1	Smedjeg. 20	Bs	2	SB	F
3	1:28	Svängen		Bs	3	SB	F
4	1:30	Henrikslund	Smedjeg. 6		4	SB	F
5	1:63	Sanna 1	Storgatan 29	Bs	5	SB	F
6	1:74	Sanna 2	Smedjeg. 4	Bs	7	SB	F
7	1:67	Götahill	Storgatan 31	Bs	8	SB	F
8	1:45	Västerberga	Storgatan 40	Bs 1	9	SB	F
9	1:71	Karlstorp 2		Bs 9	10	SB	F
10	1:75, 3:10	Stridsberg	Smedjeg. 23		11	SB	F
11	1:81	Björksnäs		Jtp 8	12	SB	
12	1:117	Sköntorpet		Jtp 37	13	SB	F
13	1:118	Erikslund		T 6	15	SB	F
14	1:119, 10:21	Rangeln		T 15	16	SB	F
15	1:120	Stridsborg		Bs 8	18	SB	F
16	1:121	Skogsborg		Bs 7	19		
17	1:122	Fredrikslund		T 5	20	SB	F
18	1:126	Rydsberg	Smedjeg. 21		21	SB	F

SB = utdrag ur Sveriges Bebyggelse

SK = skylt

F = foto

OBS! Sidnummer finns markerade.

ÖDESHÖG

2006-10-06

1 RIDDAREGÅRDEN **Torp nr** **Tidigare fastighetsbeteckning**
Soldattorp nr 11 **1**

Soldaten underhölls av Ödeshög Riddaregård, Skattegård och Hålan.

Torpet finns på Häradsekonomisk karta 1868-77, markerat med Stp 10.

Soldattorpet låg i södra delen av Riddaregården skifte på östra sidan av Morlidsvägen. Huset är rivet, skylt är på plats från tidigare inventering av soldattorp. Nedanstående soldatlista är hämtad från samma inventering.

År				
1681	Lars Ambjörnsson Hurtigh			
1711-41	Hans Håkansson Hurtig	1690-		
1741-42	Lars Bengtsson Fogelberg			
1743	Lars Johansson		- 1743	
1747-60	Jonas Christoffersson Sjöman	1722-		
1760-68	Lars Hurtig	1732-		
1774-90	Jonas Dufva	1750-		
1800-03	Lars Berg	1780-		
1803	David Österberg	1778-		
1806-36	Petter Rolff	1784-07-02 -	1840-03-08	Rök
	Hanna Andersdotter	1789-		
	Jonas	1808-02-16		Ödeshög
	Maja Stina Persdotter	1781-07-02 -	1852-10-29	Ö
	Maja Lena	1810-11-07 -	1810-12-04	Ö
	Johanna Christina	1813-03-28 -	1855-07-26	Ö
	Carl	1816-08-03 -	1817-10-03	Ö
	Maja Lena	1818-10-09		Ö
	Anna Carin	1820-09-14		Ö
	Johannes	1823-12-03		Ö
1836-52	Peter Ek	1810-12-07 -	1852-05-11	Ödeshög
	Anna Stina Håkansdotter	1814-10-26		Ö
	Johan Frans	1839-05-05		Ö
	Gustaf Alfred	1841-11-26		Ö
	Carl August	1844-10-30		Ö
	Christina	1847-11-07 -	1848-07-15	Ö
	Oscar Fredrik	1849-08-16 -	1849-08-24	Ö
	Hedda Carolina	1850-10-15		Ö
1852-84	Gustaf Alfred Jonsson Rask	1833-01-18		Ö
	Johanna Sofia Andersdotter	1828-08-18		St Åby
	Carl Alfred	1856-11-29		Ödeshög
	Oscar Fredrik	1858-12-09		Ö
	Anna Carolina	1861-04-28		Ö
	Johan August	1863-10-19		Ö
	Amanda Josephina	1866-06-01		Ö
	Gustaf Albin	1869-10-31		Ö
1885-1903	Gustaf Adolph Rask Lundberg	1864-12-13		Ö

Torpinventering utförd Studieförbundet Vuxenskolans Torpinventeringscirkel 2003-2006. Antecknat 2004-07-05 av sekr: Bengt Engholm.

ÖDESHÖG

2006-10-06

1 RIDDAREGÅRDEN **Torp nr** **Fastighetsbeteckning**
Backstuga **2** **1:25 Hagalund 1** Smedjegatan 20

Backstugan finns på Häradsekonomisk karta 1868-77, markerat med Bs.

Riddaregårdarnas mark ligger i huvudsak inom nuvarande centrum av Ödeshög. Enligt skifteskarta från ca 1837 fanns inga bostadsbyggnader vid "Storgatan". Häradsekonomisk karta har beteckning: Backstuga 9 st, Jordtorp 2 st, Torp 3 st, Soldattorp 1 st. I vårt register finns dessutom 3 fastigheter som är i lika ålder som tidigare torp. Beträffande de boende har vi inte kunna följa dessa utan nedtecknat uppgift från år 1920, om inga tveksamheter finns. Vi har inte inventerat dagens byggnader, om det skulle finnas ev några äldre delar som finns kvar från ursprunglig byggnad.

Sveriges Bebyggelse från ca 1944 finns följande:

1.272 kvm. Tax. 10.000 (2.500, 7.500). Förvärvad 1929. Trä, 1860,
2 läg., 5 rum, 2 kök, 2 hallar. El, v, avl.
Fd slaktarmäst. Oskar o. Augusta Pettersson.
Barn: Ahna, Selma, Gustaf.



År
1920

Frans Oskar Ferdinand Pettersson, slaktare 1863-05-10
Josefina Florentina Jonsdotter 1861-11-10
Gustaf Fabian 1896-01-20
Ingeborg Elisabeth 1903-12-28

Ödeshög
Ö
Ö
Ö

Torpinventering utförd Studieförbundet Vuxenskolans Torpinventeringscirkel 2003-2006.
Antecknat 2004-07-05 av sekr: Bengt Engholm.

ÖDESHÖG

2006-10-06

1 RIDDAREGÅRDEN	Torp nr	Tidigare fastighetsbeteckning
Backstuga	3	1:28 Svängen

Backstugan finns på Häradsekonomisk karta 1868-77, markerat med Bs.

"Svängen" såldes på auktion till Viktor Andersson, Tellekullen. Fastigheten köptes sedan Ödeshögs Kommun när Riddaregatan fortsättning var aktuell. Huset flyttades och finns idag under adress Riddaregatan 11 (Lennart Svensson).

Sveriges Bebyggelse från ca 1944 finns följande:

1.157 kvm. Tax. 12.000 (3.500, 8.500). till släkten 1900. Trä, revet., 1878, 2 läg., 6 rum, 2 kök, 2 hallar. El, v, avl.

Fru Hulda Pettersson.



År

1900

Fredrik Vilhelm Pettersson, brädegårdsarb
Hulda Jeanna Olivia Carlsson

1871-04-06

1874-05-06

Ödeshög

Ö

Torpinventering utförd Studieförbundet Vuxenskolans Torpinventeringscirkel 2003-2006.
Antecknat 2004-07-05 av sekr: Bengt Engholm.

ÖDESHÖG

2006-10-06

1 RIDDAREGÅRDEN **Torp nr** **Fastighetsbeteckning**
Backstuga **4** **1:30** **Henrikslund** Smedjeg. 6

Riddaregårdarnas mark ligger i huvudsak inom nuvarande centrum av Ödeshög. Enligt skifteskarta från ca 1837 fanns inga bostadsbyggnader vid "Storgatan". Häradsekonomisk karta har beteckning: Backstuga 9 st, Jordtorp 2 st, Torp 3 st, Soldattorp 1 st. I vårt register finns dessutom 3 fastigheter som är i lika ålder som tidigare torp. Beträffande de boende har vi inte kunna följa dessa utan nedtecknat uppgift från år 1920, om inga tveksamheter finns. Vi har inte inventerat dagens byggnader, om det skulle finnas ev några äldre delar som finns kvar från ursprunglig byggnad.

Sveriges Bebyggelse från ca 1944 finns följande:
1025 kvm. Tax. 10.000. Till släkten 1872. Förvärvad 1918. Trä, omkr. 1872, 2 läg, 5 rum, 2 kök, 1 hall. El, v, avl, cv, vv, wc.
Smedmäst. Otto o. Amanda Karlsson. Barn: Olof, Valter, Dagmar, Hans, Maj, Gösta.
Firma: Otto Karlsson, Smidesverkstad o hovslageri.

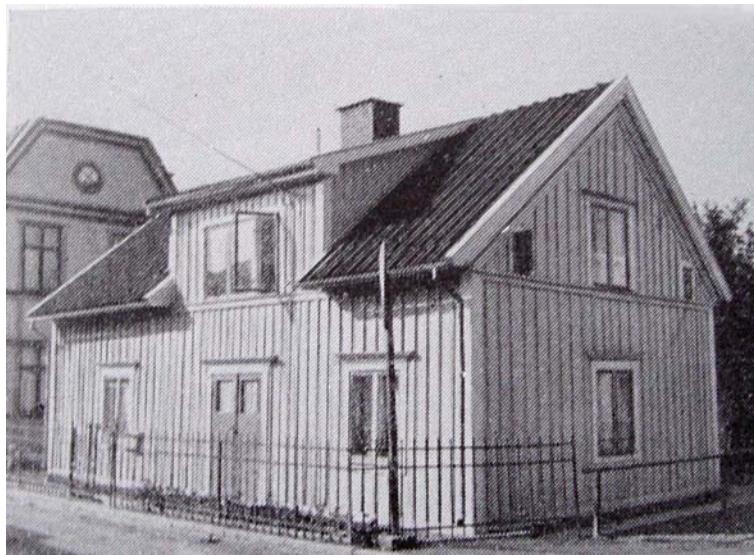

År			
1920	Carl Otto Carlsson, smed	1887-07-03	Ödeshög
	Amanda Cecilia Pihl	1885-09-23	Ö
	Carl Olof	1909-02-25	Ö
	Gustaf Valter	1913	V Tollstad
	Hans Erik Fingal	1913-02-01	Ö
	Dagmar Maria	1914-06-01	Ö
	Maj Ingrid	1919-04-06	Ö

Torpinventering utförd Studieförbundet Vuxenskolans Torpinventeringscirkel 2003-2006.
Antecknat 2004-07-05 av sekr: Bengt Engholm.

ÖDESHÖG

2006-10-06

1 RIDDAREGÅRDEN	Torp nr	Fastighetsbeteckning	
Backstuga	5	1:63 Sanna 1	Storgatan 29

Backstugan finns på Häradsekonomisk karta 1868-77, markerat med Bs.

Riddaregårdarnas mark ligger i huvudsak inom nuvarande centrum av Ödeshög.

Enligt skifteskarta från ca 1837 fanns inga bostadsbyggnader vid "Storgatan".

Häradsekonomisk karta har beteckning: Backstuga 9 st, Jordtorp 2 st, Torp 3 st, Soldattorp 1 st.

I vårt register finns dessutom 3 fastigheter som är i lika ålder som tidigare torp.

Beträffande de boende har vi inte kunna följa dessa utan nedtecknat uppgift från år 1920, om inga tveksamheter finns.

Vi har inte inventerat dagens byggnader, om det skulle finnas ev några äldre delar som finns kvar från ursprunglig byggnad.

Sveriges Bebyggelse från ca 1944 finns följande:

769 kvm. Tax. 15.000 (3.800, 11.200). till slakten 1894. Trä, omkr. 1870, 5 rum, 1 kök, 1 hall. El, v, avl, cv, wc.

Annan byggn. trä, omkr. 1870, 3 rum, 1 kök. El, v.

Fredrik Fredrikssons stbh. Firma: Elin Fredrikssons Modeaffär.

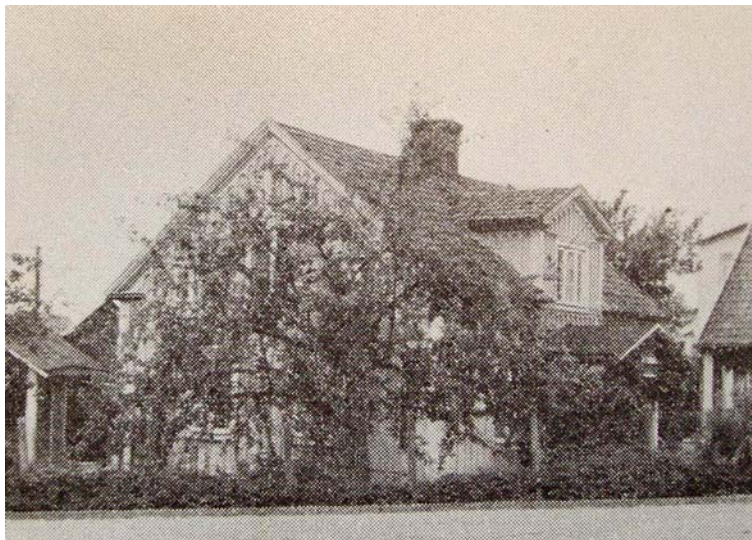

År			
1920	Fredrik Conrad Fredriksson, läg.äg.	1844-12-03	Ödeshög
	Johanna Matilda Carlsson	1842	V Tollstad
	Fredrik Vilhelm, jordbr.arb	1873	St Åby
	Sigrid Amalia, sjuksköterska	1879	St Åby
	Elin Elisabeth	1883	St Åby

ÖDESHÖG

2006-10-06

1 RIDDAREGÅRDEN	Torp nr	Fastighetsbeteckning
Backstuga	6	1:74 Sanna 2 Smedjegatan 4

Backstugan finns på Häradsekonomska karta 1868-77, markerat med Bs.

Riddaregårdarnas mark ligger i huvudsak inom nuvarande centrum av Ödeshög. Enligt skifteskarta från ca 1837 fanns inga bostadsbyggnader vid "Storgatan". Häradsekonomska karta har beteckning: Backstuga 9 st, Jordtorp 2 st, Torp 3 st, Soldattorp 1 st. I vårt register finns dessutom 3 fastigheter som är i lika ålder som tidigare torp. Beträffande de boende har vi inte kunna följa dessa utan nedtecknat uppgift från år 1920, om inga tveksamheter finns. Vi har inte inventerat dagens byggnader, om det skulle finnas ev några äldre delar som finns kvar från ursprunglig byggnad.

Sveriges Bebyggelse från ca 1944 finns följande:
Förvärvat 1936. 1.115 kvm. Tax. 12.000 (3.300, 8.700). Trä, revet, omkr. 1870, 2 läg., 6 rum, 2 kök, 2 hallar, käll.
Skomakarmäst. Adolf Gustafsson.



År			
1920	Gustaf Albert Pettersson, stationskarl	1864	Heda
	Johanna Matilda Carlsson	1866	Korsberga

Torpinventering utförd Studieförbundet Vuxenskolas Torpinventeringscirkel 2003-2006.
Antecknat 2004-07-05 av sekr: Bengt Engholm.

ÖDESHÖG

2006-10-06

1 RIDDAREGÅRDEN **Torp nr** **Tidigare fastighetsbeteckning**
Backstuga **7** **1:67** **Götahill** Storgatan 31

Backstugan finns på Häradsekonomisk karta 1868-77, markerat med Bs.

Riddaregårdarnas mark ligger i huvudsak inom nuvarande centrum av Ödeshög. Enligt skifteskarta från ca 1837 fanns inga bostadsbyggnader vid "Storgatan". Häradsekonomisk karta har beteckning: Backstuga 9 st, Jordtorp 2 st, Torp 3 st, Soldattorp 1 st. I vårt register finns dessutom 3 fastigheter som är i lika ålder som tidigare torp. Beträffande de boende har vi inte kunna följa dessa utan nedtecknat uppgift från år 1920, om inga tveksamheter finns. Vi har inte inventerat dagens byggnader, om det skulle finnas ev några äldre delar som finns kvar från ursprunglig byggnad.

Sveriges Bebyggelse från ca 1944 finns följande:
Förestbost. omkr. 1800, 3 rum, 1 kök. Mod. 1936. El, v, avl, w, wc, badr.
Konsum har drivit affärsverksamhet här sedan 1924.



År			
1882	Carl Gustaf Grip, skräddare Hilma Eurosyna Sundholm Ellen Malvina	1842-10-27 1849-06-01 1882-08-31	St Åby St Åby Ödeshög
1920	Sven Arne Lavén, elektriker Ellen Malvina Grip	1877 1882-08-31	Hakarp Ödeshög

Torpinventering utförd Studieförbundet Vuxenskolas Torpinventeringscirkel 2003-2005.
Antecknat 2004-07-05 av sekr: Bengt Engholm.

ÖDESHÖG

2006-10-06

1 RIDDAREGÅRDEN	Torp nr	Tidigare fastighetsbeteckning
Backstuga	8	1:45 Västerberga, Storgatan 40

Backstugan finns på Häradsekonomska karta 1868-77, markerat med Bs.

Riddaregårdarnas mark ligger i huvudsak inom nuvarande centrum av Ödeshög. Enligt skifteskarta från ca 1837 fanns inga bostadsbyggnader vid "Storgatan". Häradsekonomska karta har beteckning: Backstuga 9 st, Jordtorp 2 st, Torp 3 st, Soldattorp 1 st. I vårt register finns dessutom 3 fastigheter som är i lika ålder som tidigare torp. Beträffande de boende har vi inte kunna följa dessa utan nedtecknat uppgift från år 1920, om inga tveksamheter finns. Vi har inte inventerat dagens byggnader, om det skulle finnas ev några äldre delar som finns kvar från ursprunglig byggnad.

Sveriges Bebyggelse från ca 1944 finns följande:
1.075 kvm. Tax. 6.500. Trä, revet., 2 läg., 6 rum. El.
Albert Blomkvists stbh.

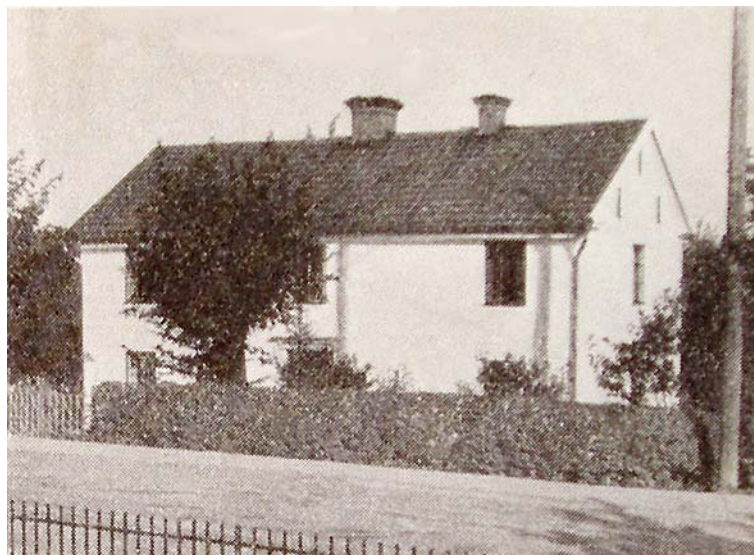

År			
1920	Matilda Vilhelmina Nilsson, jordbr.arb.änka	1857	Rinna
	Emma Charlotta Pettersson	1865-08-10	Ödeshög

Torpinventering utförd Studieförbundet Vuxenskolans Torpinventeringscirkel 2003-2005.
Antecknat 2004-07-05 av sekr: Bengt Engholm.

ÖDESHÖG

2006-10-06

1 RIDDAREGÅRDEN	Torp nr	Fastighetsbeteckning
Backstuga	9	1:71 Karlstorp 2

Backstugan finns på Häradsekonomisk karta 1868-77, markerat med Bs.

Riddaregårdarnas mark ligger i huvudsak inom nuvarande centrum av Ödeshög. Enligt skifteskarta från ca 1837 fanns inga bostadsbyggnader vid "Storgatan". Häradsekonomisk karta har beteckning: Backstuga 9 st, Jordtorp 2 st, Torp 3 st, Soldattorp 1 st. I vårt register finns dessutom 3 fastigheter som är i lika ålder som tidigare torp. Beträffande de boende har vi inte kunna följa dessa utan nedtecknat uppgift från år 1920, om inga tveksamheter finns. Vi har inte inventerat dagens byggnader, om det skulle finnas ev några äldre delar som finns kvar från ursprunglig byggnad.

Sveriges Bebyggelse från ca 1944 finns följande:

1 ha. Tax. jord 6.000. Förvärvad 1945. Trä, 1890, 2 rum, 1 kök, 1 hall.

Rest. 1947. El. Ekonomibygn., trä, 1909. 1 nötkr.

Chaufför Axel G. o Anna Elisabeth Gustafsson.



År

1920

Carl Johan Gustafsson, läg.äg.
Carolina Hagelin

1863

1865-09-26

St Åby

Ödeshög

Torpinventering utförd Studieförbundet Vuxenskolas Torpinventeringscirkel 2003-2006.
Antecknat 2004-07-05 av sekr: Bengt Engholm.

ÖDESHÖG

2006-10-06

1 RIDDAREGÅRDEN **Torp nr** **Fastighetsbeteckning**
Jordtorp **10** **1:75, 3:10** **Stridsberg** Smedjegatan 23

Riddaregårdarnas mark ligger i huvudsak inom nuvarande centrum av Ödeshög. Enligt skifteskarta från ca 1837 fanns inga bostadsbyggnader vid "Storgatan". Häradsekonomisk karta har beteckning: Backstuga 9 st, Jordtorp 2 st, Torp 3 st, Soldattorp 1 st. I vårt register finns dessutom 3 fastigheter som är i lika ålder som tidigare torp. Beträffande de boende har vi inte kunna följa dessa utan nedtecknat uppgift från år 1920, om inga tveksamheter finns. Vi har inte inventerat dagens byggnader, om det skulle finnas ev några äldre delar som finns kvar från ursprunglig byggnad.

Sveriges Bebyggelse från ca 1944 finns följande:

1.161 kvm. Tax. 6.000 (2.300, 3,700). Förvärvad 1920. Trä, omkr. 1840, 3 rum, 1 kök, 1 hall, ver. Rest. 1947. Bostadshus, trä, 1935, 1 rum, 1 kök. El, v, avl. Möbelsnick. Gunnar o. Gertrud Karlsson-Strid.



År			
1920	Gunnar Fredrik Carlsson	1894-12-04	Ödeshög
	Ida Matilda Strid	1861-10-26	Ödeshög

Torpinventering utförd Studieförbundet Vuxenskolans Torpinventeringscirkel 2003-2006. Antecknat 2004-07-05 av sekr: Bengt Engholm.

ÖDESHÖG

2006-10-06

1 RIDDAREGÅRDEN **Torp nr** **Fastighetsbeteckning**
Jordtorp **11** **1:81** **Björksnäs**

Torpet finns på Häradsekonomisk karta 1868-77, markerat med Jtp 8.

Riddaregårdarnas mark ligger i huvudsak inom nuvarande centrum av Ödeshög. Enligt skifteskarta från ca 1837 fanns inga bostadsbyggnader vid "Storgatan". Häradsekonomisk karta har beteckning: Backstuga 9 st, Jordtorp 2 st, Torp 3 st, Soldattorp 1 st. I vårt register finns dessutom 3 fastigheter som är i lika ålder som tidigare torp. Beträffande de boende har vi inte kunna följa dessa utan nedtecknat uppgift från år 1920, om inga tveksamheter finns. Vi har inte inventerat dagens byggnader, om det skulle finnas ev några äldre delar som finns kvar från ursprunglig byggnad.

Sveriges Bebyggelse från ca 1944 finns följande:

1.524 kvm. Förvärvad 1944. Trä, revet, 1947, 3 rum, 1 kök, 1 hall, käll.

El, v, avl, cv, vv, wc, badr.

Metallarb. John S. A. o. Tekla Dorothea Björk. Barn: Doris.

År			
1920	Carl Anders Carlsson, jord.arb.	1854	V Tollstad
	Clara Maria Johansdotter	1847	St Åby
	Adolfina Maria Carlsson	1870	Linköping
	Signe Maria, hennes dotter	1910	Nässja
	Carl Simon Carlsson, jord.arb.	1897	Orlunda

Torpinventering utförd Studieförbundet Vuxenskolans Torpinventeringscirkel 2003-2006.
Antecknat 2004-07-05 av sekr: Bengt Engholm.

ÖDESHÖG

2006-10-06

1 RIDDAREGÅRDEN	Torp nr	Fastighetsbeteckning
Jordtorp	12	1:117 Sköntorpet

Torpet finns på Häradsekonomisk karta 1868-77, markerat med Jtp 37.

Riddaregårdarnas mark ligger i huvudsak inom nuvarande centrum av Ödeshög. Enligt skifteskarta från ca 1837 fanns inga bostadsbyggnader vid "Storgatan". Häradsekonomisk karta har beteckning: Backstuga 9 st, Jordtorp 2 st, Torp 3 st, Soldattorp 1 st. I vårt register finns dessutom 3 fastigheter som är i lika ålder som tidigare torp. Beträffande de boende har vi inte kunna följa dessa utan nedtecknat uppgift från år 1920, om inga tveksamheter finns. Vi har inte inventerat dagens byggnader, om det skulle finnas ev några äldre delar som finns kvar från ursprunglig byggnad.

Sveriges Bebyggelse från ca 1944 finns följande:

1.890 kvm. Tax. 4.000 (400, 3.600). Förvärvad 1931. Trä, omkr. 1870, 2 rum, 1 kök, veranda. El, cv.
Chaufför Axel R. Andersson. Barn: Linnéa.

Husen finns kvar och används som permanentbostad.



År

Karl Peter Skönberg	1787	
Daniel Strid	1803-05-01	Heda
Eva Gustafa Persdotter	1783-03-02 - 1859-02-13	
Maria Sophia	1829-08-29	
Carolina	1832-11-05	

Johannes Tell	1829-05-02	St Åby
Christina Samuelsson	1829-07-19	St Åby
Clara Mathilda	1848-01-27	St Åby
Josefina Olivia	1849-09-23	St Åby
Sofia	1851-09-23	St Åby
Maria Dorothea	1853-07-15	Ödeshög
Gustava	1856-03-29 - 1856-12-21	Ö
Frans Edward	1857-09-28	Ö
Carl Oskar	1859-11-13	Ö
Gustaf Emil	1861-12-15	Ö
Bror Ernst	1861-12-15 - 1862-01-20	Ö
Axel Herman	1863-12-15	Ö
August	1865-11-27 - 1865-12-16	Ö
Anna Lovisa	1868-04-13	Ö
Emilia Charlotta	1870-10-08	Ö

Jan Schön

1920	Carl Johan Johansson, stenarb.	1855-08-12	Ödeshög
	Matilda Josefina Svensdotter	1858-04-04	Ölmstad
	Ester Florentina Carlsson	1896-11-01	Ödeshög

ÖDESHÖG

2006-10-06

1 RIDDAREGÅRDEN	Torp nr	Fastighetsbeteckning
Jordtorp	13	1:118 Erikslund

Torpet finns på Häradsekonomisk karta 1868-77, markerat med T 6.

Riddaregårdarnas mark ligger i huvudsak inom nuvarande centrum av Ödeshög. Enligt skifteskarta från ca 1837 fanns inga bostadsbyggnader vid "Storgatan". Häradsekonomisk karta har beteckning: Backstuga 9 st, Jordtorp 2 st, Torp 3 st, Soldattorp 1 st. I vårt register finns dessutom 3 fastigheter som är i lika ålder som tidigare torp. Beträffande de boende har vi inte kunna följa dessa utan nedtecknat uppgift från år 1920, om inga tveksamheter finns. Vi har inte inventerat dagens byggnader, om det skulle finnas ev några äldre delar som finns kvar från ursprunglig byggnad.

Sveriges Bebyggelse från ca 1944 finns följande:

1.780 kvm. Tax. 5.000 (500, 4.500). till slakten omkr. 1882. Trä, omkr. 1800, 3 rum, 1 kök, 2 hallar. Omb. 1938. El.

Läg.äg. Karl Erik o. Agnes Maria Malm. Barn: Mary, Vivi- Ann.



Torpinventering utförd Studieförbundet Vuxenskolans Torpinventeringscirkel 2003-2006. Antecknat 2004-07-05 av sekr: Bengt Engholm.

ÖDESHÖG

2006-10-06

1 RIDDAREGÅRDEN **Torp nr** **Fastighetsbeteckning**
Torp **14** **1:119, 10:21 Rangeln**

Torpet finns på Häradsekonomisk karta 1868-77, markerat med T 15.

Riddaregårdarnas mark ligger i huvudsak inom nuvarande centrum av Ödeshög. Enligt skifteskarta från ca 1837 fanns inga bostadsbyggnader vid "Storgatan". Häradsekonomisk karta har beteckning: Backstuga 9 st, Jordtorp 2 st, Torp 3 st, Soldattorp 1 st. I vårt register finns dessutom 3 fastigheter som är i lika ålder som tidigare torp. Beträffande de boende har vi inte kunna följa dessa utan nedtecknat uppgift från år 1920, om inga tveksamheter finns. Vi har inte inventerat dagens byggnader, om det skulle finnas ev några äldre delar som finns kvar från ursprunglig byggnad.

Sveriges Bebyggelse från ca 1944 finns följande:

1.780 kvm. Tax. 4.000. Trä, omkr. 1850, 2 rum, 1 kök, ver. El, avl, cv.
Fru Beda Johansson o. Ernst Lindvall.

Husen finns kvar i mycket moderniserat skick. Används som sommarbostad. Stor välskött naturtomt. Har också funnits en ladugård – vissa grundrester finns kvar. Nuvarande ägare: Herold.



År			
1906 – 1917	Adolf Ahlgren, jordarb	1871-03-05	Hellum R-län
	Jenny Olivia Malm	1879-07-01	Ödeshög
	Elsa Olivia	1902-02-12	St Åby
	Harald Adrian	1906-03-03	Heda
	Vega Viktoria	1909-12-25	Ödeshög
1920	Nanny Cacia Johansson, gårdfarihandlare	1890-02-13	Kållerstad
	Karin Margit Linnea	1912-11-11	Jönköping
	Signhild Inga Maj	1920-09-20	Sexdraga

1923	Ernst Georg Lindvall, plåtslagare	1878-12-26	Mölltorp
	Beda Lovisa Johansson Karlsson	1885-09-23	Torpa
hennes barn	Alida Maria Johansson	1907-05-25	Säby
	Agnes Matilda Johansson	1908-07-17	Säby
	Knut Erik Elias	1915-05-17	Säby
	Ernst Georg	1919-10-04	Säby
	Dagny Lovisa	1922-08-14	Ödeshög
	Clary Gunborg	1923-09-30	Ö
	Nils Börje	1924-12-13	Ö

ÖDESHÖG

2006-10-06

1 RIDDAREGÅRDEN **Torp nr** **Tidigare fastighetsbeteckning**
Backstuga **15** **1:120** **Stridsborg**

Torpet finns på Häradsekonomisk karta 1868-77, markerat med Bs 8.

Riddaregårdarnas mark ligger i huvudsak inom nuvarande centrum av Ödeshög. Enligt skifteskarta från ca 1837 fanns inga bostadsbyggnader vid "Storgatan". Häradsekonomisk karta har beteckning: Backstuga 9 st, Jordtorp 2 st, Torp 3 st, Soldattorp 1 st. I vårt register finns dessutom 3 fastigheter som är i lika ålder som tidigare torp. Beträffande de boende har vi inte kunna följa dessa utan nedtecknat uppgift från år 1920, om inga tveksamheter finns. Vi har inte inventerat dagens byggnader, om det skulle finnas ev några äldre delar som finns kvar från ursprunglig byggnad.

Sveriges Bebyggelse från ca 1944 finns följande:

1.125 kvm. Tax. 4.000 (300, 3.700). Förvärvad 1890. Trä, omkr. 1850, 2 rum, 1 kök. Omb. 1907. El.

Konditor Bror Svensson, Konditoriet, Förlösa.



År			
1920	Axel Herman Strid, brädgårdsarb	1876-07-08	Ödeshög
	Eda Josefina Bäck	1886-11-28	Ö
	Tage Fabian	1906-12-23	Ö
	Sigrid Elisabeth	1908-08-09	Ö
	Olga Maria	1910-04-19	Ö
	Gulli Linnea	1911-11-22	Ö
	Elsa Evelina	1919-02-12	Ö
	Carl Erik Malm, grovarb	1889-08-10	Ödeshög
	Clara Vilhelmina Malm, fd tjänarinna	1858-11-20	Ö

Torpinventering utförd Studieförbundet Vuxenskolans Torpinventeringscirkel 2003-2006. Antecknat 2004-07-05 av sekr: Bengt Engholm.

ÖDESHÖG

2006-10-06

1 RIDDAREGÅRDEN	Torp nr	Tidigare fastighetsbeteckning
Backstuga	16	1:121 Skogsborg

Torpet finns på Häradseconomisk karta 1868-77, markerat med Bs 7.

Riddaregårdarnas mark ligger i huvudsak inom nuvarande centrum av Ödeshög. Enligt skifteskarta från ca 1837 fanns inga bostadsbyggnader vid "Storgatan". Häradseconomisk karta har beteckning: Backstuga 9 st, Jordtorp 2 st, Torp 3 st, Soldattorp 1 st. I vårt register finns dessutom 3 fastigheter som är i lika ålder som tidigare torp. Beträffande de boende har vi inte kunna följa dessa utan nedtecknat uppgift från år 1920, om inga tveksamheter finns. Vi har inte inventerat dagens byggnader, om det skulle finnas ev några äldre delar som finns kvar från ursprunglig byggnad.

ÖDESHÖG

2006-10-06

1 RIDDAREGÅRDEN	Torp nr	Tidigare fastighetsbeteckning	
Torp	17	1:122	Fredrikslund

Torpet finns på Häradsekonomisk karta 1868-77, markerat med T 5.

Riddaregårdarnas mark ligger i huvudsak inom nuvarande centrum av Ödeshög. Enligt skifteskarta från ca 1837 fanns inga bostadsbyggnader vid "Storgatan". Häradsekonomisk karta har beteckning: Backstuga 9 st, Jordtorp 2 st, Torp 3 st, Soldattorp 1 st. I vårt register finns dessutom 3 fastigheter som är i lika ålder som tidigare torp. Beträffande de boende har vi inte kunna följa dessa utan nedtecknat uppgift från år 1920, om inga tveksamheter finns. Vi har inte inventerat dagens byggnader, om det skulle finnas ev några äldre delar som finns kvar från ursprunglig byggnad.

Sveriges Bebyggelse från ca 1944 finns följande:

2.120 kvm. Tax. 3.000 (600, 2.400). Förvärvat 1929. Trä, 2 rum, 1 kök, 1 hall.

Omb. o. tillb. 1936. El.

Läg.äg. Oskar F. o. Rossi Johansson.



År
1920

Torpinventering utförd Studieförbundet Vuxenskolans Torpinventeringscirkel 2003-2006. Antecknat 2004-07-05 av sekr: Bengt Engholm.

ÖDESHÖG

2006-10-06

1 RIDDAREGÅRDEN **Torp nr** **Tidigare fastighetsbeteckning**
18 **1:126** **Rydsberg Smedjegatan 21**

Riddaregårdarnas mark ligger i huvudsak inom nuvarande centrum av Ödeshög. Enligt skifteskarta från ca 1837 fanns inga bostadsbyggnader vid "Storgatan". Häradsekonomisk karta har beteckning: Backstuga 9 st, Jordtorp 2 st, Torp 3 st, Soldattorp 1 st. I vårt register finns dessutom 3 fastigheter som är i lika ålder som tidigare torp. Beträffande de boende har vi inte kunna följa dessa utan nedtecknat uppgift från år 1920, om inga tveksamheter finns. Vi har inte inventerat dagens byggnader, om det skulle finnas ev några äldre delar som finns kvar från ursprunglig byggnad.

Sveriges Bebyggelse från ca 1944 finns följande:
1.300 kvm. Tax. 10.000 (2.200, 7.800). Förvärvad 1920. Trä, omkr. 1850,
3 rum, 2 kök, 1 hall. Omb. 1920. El, v, avl.
Byggn.snick. Ture o. Maria Granlund. Barn: Bengt.



År			
1920	Ernst Ture Granlund, snickare	1889	V Tollstad
	Maria Josefina Johansson	1888	Svanshals
	Clara Josefina Gustafsson		Ödeshög

Torpinventering utförd Studieförbundet Vuxenskolas Torpinventeringscirkel 2003-2006.
Antecknat 2004-07-05 av sekr: Bengt Engholm.

ÖDESHÖG

Del av terrängkarta 8 E SO HJO

2006-09-10

2 2:4 SKATTEGÅRDEN Torp 40

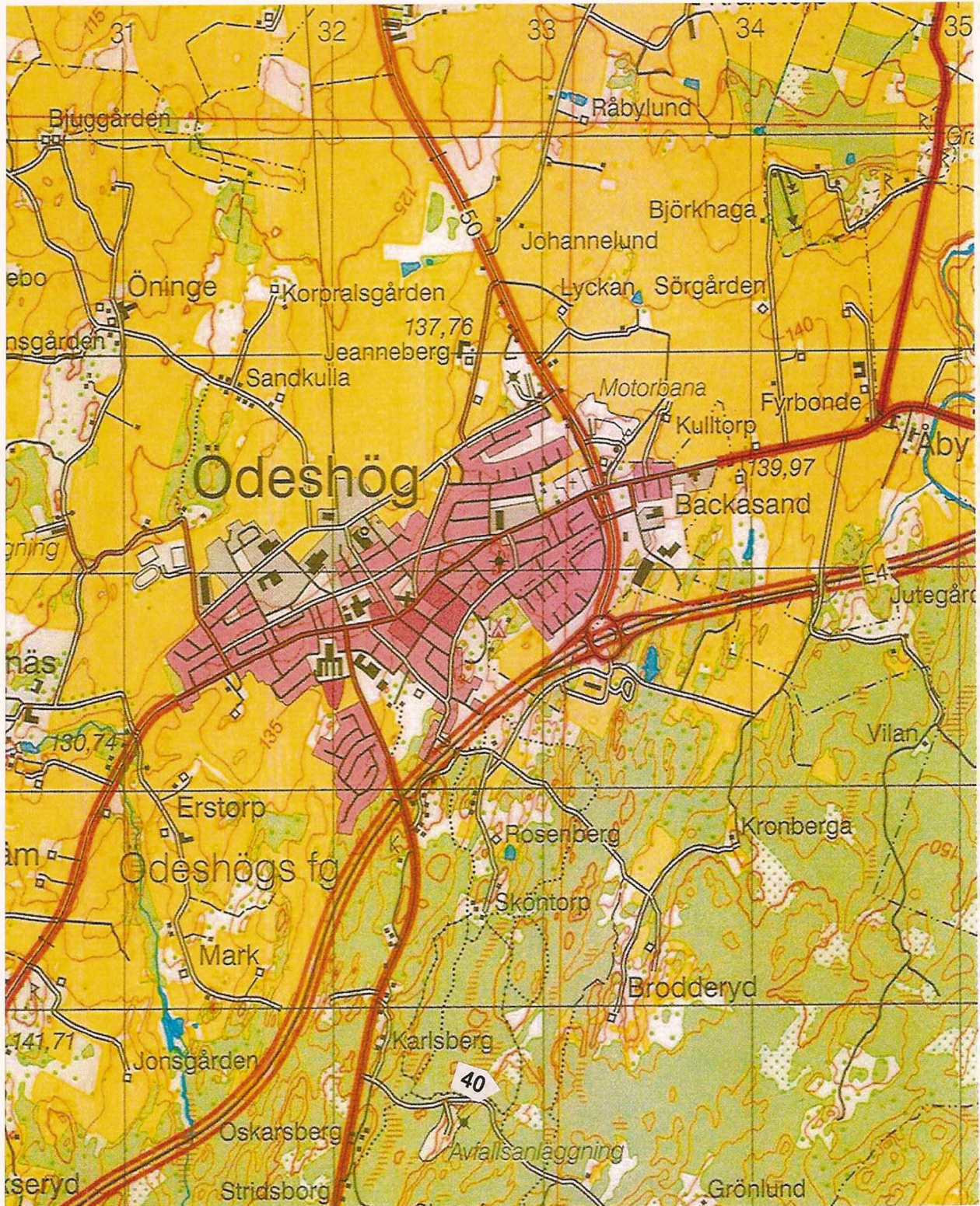

ÖDESHÖG

Del av terrängkarta 8 E SO HJO

2006-09-10

2	2:2	SKATTEGÅRDEN	Torp	21 - 31
	2:3	SKATTEGÅRDEN		34 - 37
	2:4	SKATTEGÅRDEN		39

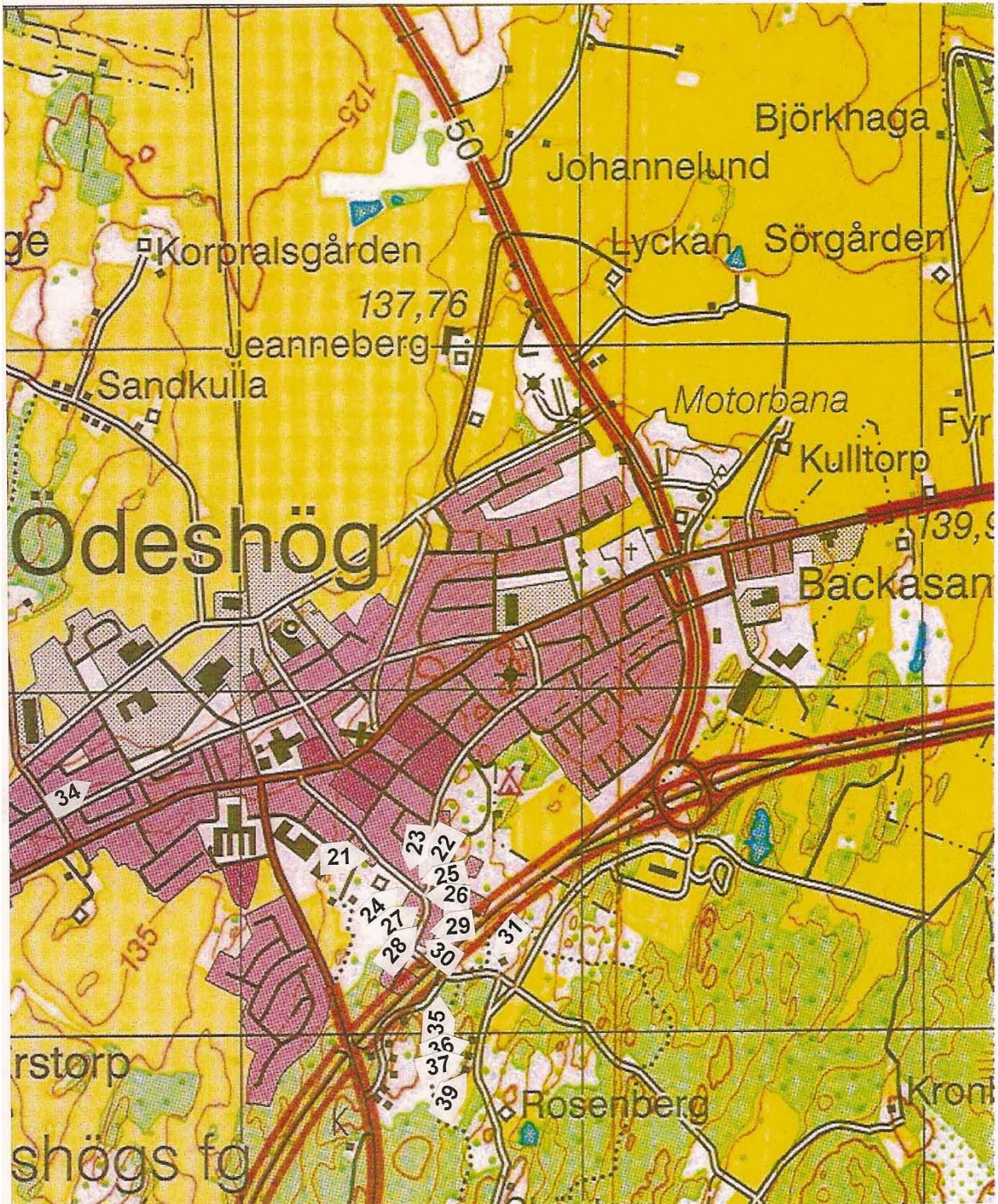

ÖDESHÖG

2006-10-06

2	2:2	SKATTEGÅRDEN	Linge		Sid		
21	2:25		Blomsberg eller Hörnet	Bs	1		F
22			Mahoganyhyddan	Bs	2	SK	F
23			Arken	Bs	3		
24			Lindbergsstugan	Bs 32	4	SK	F
25	Kanonen 6		Rosenberg	Bs 47	5	SB	F
26			Bergudden	Bs	6		F
27	2:46		Paradiset	Bs 33	7		F
28				Bs	8		
29			Marieberg		9	SK	
30	2:6, 2:23		Askedalen	Bs 52	10	SB	F
31			Paradis – Erkers	Bs	11	SK	F
		2:3	SKATTEGÅRDEN	Bremer			
34	2:9		Odinshög 1	Bs	12	SB	F
35	2:11, 2:12		Ekeberg	Bs	13	SB	F
36	2:14		Ängsberg		14	SB	F
37	2:22		Wernersborg	Bs 43	15	SB	F
		2:4	SKATTEGÅRDEN	Edwardsson			
39	2:8		Rosenberg	Bs 42	16	SB	F
40			Germundstorp ?	Jtp ?	17	SK	F

SB = utdrag ur Sveriges Bebyggelse

SK = skylt

F = foto

OBS! Sidnummer finns markerade.

ÖDESHÖG

2006-10-06

2:2 SKATTEGÅRDEN Torp nr Tidigare fastighetsbeteckning
Backstuga **21 2:25 Blomsberg eller Hörnet**

Torpet finns på Häradsekonomisk karta 1868-77, markerat med Bs.

Fastigheten friköptes på 1980-talet, tidigare på hyrd tomt.
Fastigheten används i dag som permanentbostad, men f.n. obebott.



År			
1862	(vigda 1862-03-07): Gustaf August Wilhelm Blom, målare Carolina Alida Gustafsdotter Carl Fredrik Robert Blom	1826-11-05 - 1897-05-08 1831-06-22 - 1910-05-15 1863-07-19	Ödeshög Ö Ö
ca 1900, ägare	Carl Fredrik Blom, ringkarl Adela Erika f Eliasson Anna Maria Blom Ester Eleonora Augusta Elisabeth Blom Gustaf Einar Karl Axel Signe Lovisa Blom	1863-07-19 1861-08-22 1892-11-30 1895-03-24 1896-09-09 1900-09-14 - 1901-08-21 1903-08-25 - 1903-08-30 1903-08-25	Ö Fors, Göteborg Ö Ö Ö Ö Ö Ö
1930	Carl Fredrik Blom, ringkarl Adela Erika f Eliasson Signe Lovisa Blom Carl Ragnar	1863-07-19 1861-08-22 1903-08-25 1922-10-01	Ö Fors, Göteborg Ö Ö

Torpinventering utförd Studieförbundet Vuxenskolas Torpinventeringscirkel 2003-2006.
Antecknat 2004-07-05 av sekr: Bengt Engholm.

ÖDESHÖG

2006-10-06

2:2 SKATTEGÅRDEN Torp nr Tidigare fastighetsbeteckning
Backstuga **22 Mahoganyhyddan**

Backstugan finns på Häradsökonomisk karta 1868-77, markerat med Bs.

Revs i slutet av 1950-talet.

Backstugans plats i terrängen har återfunnits på Smedjegatans östra sida och markerat med skylt.



År			
1910	Per Adolf Andersson Lättström, snickare	1831-10-18 - 1911-10-01	Ödeshög
	Carl Viktor Olsson, plåtslagare	1864-11-29	Stockholm Katarina
	Alma Emilia Olsson, f Lättström	1875-11-03	Ödeshög
oä	Carl Erik Olsson, gjuteriarb	1896-04-07	Ö
	Gertrud Karolina	1901-09-08	Ö
	Karin Emilia	1903-07-16	Ö
	Bror Mauritz	1909-09-22	Ö
1930	Johan Kristoffer Sahlqvist, plåtslagare	1871-03-15	Eskilstuna
	Alma Emilia Olsson, f Lättström	1875-11-03	Ödeshög
oä	Carl Erik Olsson, gjuteriarb	1896-04-07	Ö
	Gertrud Karolina Olsson	1901-09-08	Ö
	Karin Emilia Olsson	1903-07-16	Ö
oä	Tomas Mauritz	1925-06-10	Jönköping
	Bror Mauritz	1909-09-22	Ö
	Nils Ivar	1912-02-06	Ö
	John Holger	1914-03-30	Ö
	Gösta Folke	1918-03-14	Ö
Sista boende:	Johan Oskar Leopold Sundqvist	1877-07-26 - ca 1960	

Torpinventering utförd Studieförbundet Vuxenskolans Torpinventeringscirkel 2003-2006.
Antecknat 2004-07-05 av sekr: Bengt Engholm.

ÖDESHÖG

2006-10-06

2:2 SKATTEGÅRDEN	Torp nr	Tidigare fastighetsbeteckning
Backstuga	23	Arken

Torpet finns på Häradsekonomisk karta 1868-77, markerat med Bs.

Mindre backstuga som brann i slutet av 1940-talet.

Torpets plats i terrängen har återfunnits på Smedjegatans östra sida.

Siste boende: Johan Kristoffer Sahlqvist, plåtslagare 1871-03-15 Eskilstuna

Se även torp 22.

ÖDESHÖG

2006-10-06

2:2 SKATTEGÅRDEN Torp nr Tidigare fastighetsbeteckning
Backstuga **24 Lindbergsstugan**

Torpet finns på Häradsekonomisk karta 1868-77, markerat med Bs 32.

Torpet finns inte kvar. Det låg i hagen mellan Skattegårdens ladugård och arrendatorsbostaden. Det finns syrenbuskar kvar på platsen. Torpet är markerat med skylt.



År				
1863	Per Wilhelm Larsson Lindberg, skräddare	1822-09-16 - 1900-05-27	Ödeshög	
	Johanna Sofia Lindberg, f Land	1840-08-20	Ö	
	Carl August	1862-01-20	Ö	
	Peter Johan	1864-11-03 - 1864-11-15	Ö	
	Per Emil	1865-10-25	Ö	
	Johanna Charlotta	1868-05-12	Ö	
	Johan Christopher	1871-03-05	Ö	
	Gustaf Alfred	1873-06-14	Ö	
	Anton	1875-12-13	Ö	
	Frans Otto	1880-07-06	Ö	
1930:	Johanna Sofia Lindberg, f Land skräddaränka	1840-08-20 - 1929-01-13	Ödeshög	
	Anton Lindberg	1875-12-13	Ö	sinnessjuk intagen på Vadstena hosp

Torpinventering utförd Studieförbundet Vuxenskolornas Torpinventeringscirkel 2003-2006.
Antecknat 2004-07-05 av sekr: Bengt Engholm.

2:2 SKATTEGÅRDEN Torp nr Tidigare fastighetsbeteckning
 Backstuga **25 Kanonen 6 Rosenberg**

Torpet finns på Häradsekononisk karta 1868-77, markerat med Bs 47.

Fastigheten ligger i hörnet av Smedjegatan - Södra vägen. Den friköptes ca 1890-1910 troligen av änkan Maja-Stina Johansdotter. Permanentbostad och ägare i dag Nils Stålnapp.

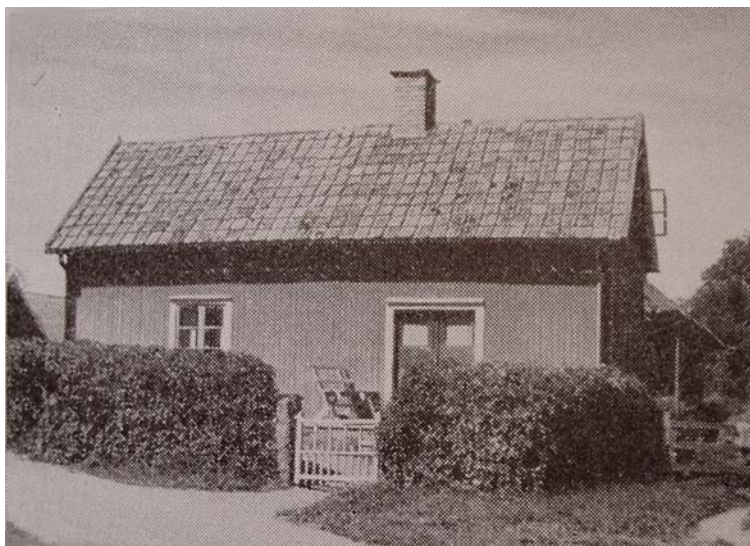

År			
1867 - 1872	Frans Alfred Pettersson, skomakare	1835-09-01	Ödeshög
	Johanna Sophia Jonsdotter	1838-01-30	Ö
	Carl Alfred	1864-02-01	Ö
	Helena Josephina	1867-08-24	Ö
	Emil Fritiof	1869-12-23	Ö
	Bror Petrus	1871-04-20	Ö
1872 – 1919	Anders Peter Andersson	1823-01-17 - 1889-04-30	Svanshals
	Maja Stina Johansdotter	1831-11-24 - 1919-12-21	Ödeshög
1919 -	Emma Lovisa Rosengren, lerkärishandlaränka	1844-03-15	Tofteryd

ÖDESHÖG

2006-10-06

2:2 SKATTEGÅRDEN Torp nr Tidigare fastighetsbeteckning
Backstuga **26 Bergudden**

Torpet finns på Häradsekonomska karta 1868-77, markerat med Bs.

Fastigheten friköptes före 1920. Huset låg mittemot Skattegårdens arrendatorsbostad, i hörnet av Smedjegatan – Södra vägen. Revs efter 1954 i samband med Södra vägens anslutning till Morlidsvägen. Torpets plats finns på en fotobild.



År			
1900	Gustaf Göran Fredrik Hellgren, skomakare	1830-07-18 - 1915-02-02	Nykyrka
1:a giftet	Maria Elisabet Feuk	1833-12-22	Ulricehamn
	Hulda Christina	1855-06-24	Vadstena
	Fredrik Sigfrid	1857-01-08	Ödeshög
	Helga Charlotta	1859-01-05	Ö
	Eda Maria	1861-07-25	Ö
	Emma Gustafa	1864-03-03	Ö
	Oskar Edvard	1866-12-01	Ö
	Augusta Sophia	1870-01-26	Ö
	Johan Gustaf	1872-04-07	Ö
2:a giftet	Hulda Amanda Petersdotter	1862-01-01	V Tollstad
hennes barn	Alma Maria Hektor	1889-03-11	Ödeshög
	Hjalmar August	1891-10-11	Ö
	David Leonard	1894-03-06	Ö
(fader)	Carl August Hektor	1864-09-06	St Åby
gemensamma	Arvid Georg	1899-05-01	Ödeshög
	Hilda Matilda	1902-03-08	Ö
1930	Hulda Amanda Hellgren	1862-01-01	V Tollstad
	Alma Maria Hektor	1889-03-11	Ö
oä	Sven Vilhelm	1915-02-21	Ö

Torpinventering utförd Studieförbundet Vuxenskolas Torpinventeringscirkel 2003-2006.
Antecknat 2004-07-05 av sekr: Bengt Engholm.

ÖDESHÖG

2006-10-06

2:2 SKATTEGÅRDEN **Torp nr** **Tidigare fastighetsbeteckning**
Backstuga **27** **2:46** **Paradiset**

Torpet finns på Häradsekonomisk karta 1868-77, markerat med Bs 33.

Huset finns kvar och används som sommarbostad. Friköpt år 2004.
Ägare i dag: Anna-Lena Andersson.



År			
1888 – 1923	Per Wilhelm Pettersson, kyrkvaktmästare	1842-03-06 - 1919-11-14	Ödeshög
	Carolina Persdotter	1840-10-24	Heda
oä	Fredrik Vilhelm Pettersson	1871-04-06	Ö
1923 -	Johan Adolf Hazard, fd lokputsare	1876-04-14	Ljungby

Torpinventering utförd Studieförbundet Vuxenskolas Torpinventeringscirkel 2003-2006.
Antecknat 2004-07-05 av sekr: Bengt Engholm.

ÖDESHÖG

2006-10-06

2:2 SKATTEGÅRDEN	Torp nr	Tidigare fastighetsbeteckning
Backstuga	28	

Torpet finns på Häradseconomisk karta 1868-77, markerat med Bs.

2:2 SKATTEGÅRDEN Torp nr Tidigare fastighetsbeteckning
Backstuga **29 Marieberg**

Marieberg låg vid Morlidsvägen, vänster sida före Askedalen. Enligt uppgift fanns bara jordgolv i vissa utrymmen. Torpet disponerades av de sociala myndigheterna i Ödeshög. Torpet är markerat med skylt.

År			
1920 -	Carl Edvard Carlsson	1885-02-19	St Åby
	Edla Matilda Emerantia	1884-08-14	Bälaryd
	Astrid Linnea Viktoria	1910	St Åby
	Ellen Elvira Matilda	1913-06-24	Ödeshög
	John Edvard Ragnar	1915-04-06	Ö
	Alice Viola	1918-08-26	Ö
	Birgitta Ruth Ingeborg	1920-03-26	Ö

ÖDESHÖG

2006-10-06

2:2 SKATTEGÅRDEN Torp nr Tidigare fastighetsbeteckning
Backstuga **30 2:6, 2:23 Ringaren, Askedalen**

Torpet finns på Häradsekonomska karta 1868-77, markerat med Bs 52.

Sveriges Bebyggelse från ca 1944 finns följande:

1.704 kvm. Taxv. 5.000 (900 + 4100). Förvärvat 1941. Trä, omkring 1907,
2 rum, 1 kök, 1 hall. Rest 1943. El. Trädgård anlagd 1907.

Möbelsnick K. Ingvar Karlsson.

Fastigheten används som permanentbostad.

Ägare i dag: Stig-Olof Karlsson



År			
1843 – 1880	Johan Peter Jonsson Glader, ringkarl	1821-03-14 - 1880-10-12	Ödeshög
	Stina Persdotter	1819-01-26	Ö
	Emili Matilda	1843-10-29	Ö
	Maria Sofia	1846-12-25	Ö
	Clara Josefina	1850-05-11	Ö
	Charlotta	1853-08-18	Ö
	Johan August	1859-07-18	Ö
	Amanda	1862-11-09	Ö
1920	Karl Fredrik Fredriksson	1861-10-16	V Ny
	Emma Charlotta Olsson	1859-06-03	Hammar

Torpinventering utförd Studieförbundet Vuxenskolans Torpinventeringscirkel 2003-2006.
Antecknat 2004-07-05 av sekr: Bengt Engholm.

2:2 SKATTEGÅRDEN Torp nr Tidigare fastighetsbeteckning
Backstuga **31** **Paradiset – Erkers**

Torpet finns på Häradsekononisk karta 1868-77, markerat med Bs.

Backstugan byggdes någon gång i början av 1800-talet. Brann ned ca 1890.

Torpet är beläget höger sida "gamla Brodderydsvägen" mittemot Lindshög.
I dag finns inget kvar. Rester är en del buskar och ett par omkullfallna stengrindstolpar.

Torpet är markerat med skylt.



År			
1850 -	Carl Erik Larsson Berg	1814-02-22 - 1898-02-23	Ödeshög
	Maja Lisa Styf	1806-12-30 - 1870-05-29	Ö
	Carl August	1833-11-24	Ö
	Anders Ludvig	1836-10-13	Ö
	Johan Alfred	1840-02-06 - 1870-06-04	Ö
	Gustaf	1843-10-27	Ö
	Kristina Amanda	1847-03-07 - 1848-04-25	Ö

2:3 SKATTEGÅRDEN Torp nr Tidigare fastighetsbeteckning
 Backstuga **34 2:9 Odinhög 1**

Torpet finns på Häradsekonomisk karta 1868-77, markerat med Bs.

Huset revs i samband med nybyggnation.

Sveriges Bebyggelse från ca 1944 finns följande:

1.470 kvm. Tax. 4.500 (1.500, 3.000). Förvärvat 1928. Trä, omkr. 1910,
 2 rum, 1 kök. El, v, avl. Trädgård anlagd 1910.
 Skomak. Johan G. Hellgren.

Johan Hellgrens hus, låg där numera Åke Fredriksson hus finns (Kungsvägen 64).

Johan Hellgren hade en bror som bodde i Amerika, och som ägde det lilla torpet, som låg neranför på gårdet. Johan Hellgren skötte om det lilla torpet åt sin bror. Detta torpet var så litet, men det fanns ett litet uthus till. Oskar som brodern hette kom hem från Amerika, men hur länge han var i Sverige är ej bekant, men han återvände till Amerika. Under sin hemmavaro hade han skaffat sig en kvinna, vid namn Klara men henne sålde han sen till sin bror Johan för 2.- kr. Detta lilla hus revs på 50-60-talet.

Detta enligt Berndt Wahlström som bodde i närheten av Johan.



År			
1920	Oskar Leonard Pettersson, sågarb	1882-10-26	Ödeshög
	Hilma Carlsdotter	1874-08-13	Visingsö
	Vivan Linnea Antonietta	1910-10-17	Ödeshög
	Brita Ragnhild Sofia	1914-07-15	Ö
1928	Oskar Edward Hellgren	1866-12-01	Ödeshög
	Johan Gustaf Hellgren	1872-04-07	Ö

Torpinventering utförd Studieförbundet Vuxenskolas Torpinventeringscirkel 2003-2006.
 Antecknat 2004-07-05 av sekr: Bengt Engholm.

ÖDESHÖG

2006-10-06

2:3 SKATTEGÅRDEN **Torp nr** **Tidigare fastighetsbeteckning**
Backstuga **35** **2:11, 2:12 Ekeberg, Morlidsvägen 17B**

Torpet finns på Häradsekonomisk karta 1868-77, markerat med Bs.

Torpet låg vid gamla Morlidsvägen mot söder – vänster sida. Huset revs i samband med bygget av E4 till motorväg.

Torpet är inte markerat med skylt.

Sveriges Bebyggelse från ca 1944 finns följande:

1.462 kvm. Tax. 3.000 (700, 2.300). Förvärvat 1940. Trä, 1895, 1 rum, 1 kök. El.
Möbelsnick. Folke o. Märta Jonsson. Barn: Rolf, Rune, Siv.



Torpinventering utförd Studieförbundet Vuxenskolans Torpinventeringscirkel 2003-2006.
Antecknat 2004-07-05 av sekr: Bengt Engholm.

2:3 SKATTEGÅRDEN Torp nr 36 Tidigare fastighetsbeteckning 2:14 Ängsberg

Ängsberg är byggt omkring år 1902 av August Wetter.

Sveriges Bebyggelse från ca 1944 finns följande:

1.028 kvm. Tax. 5.000 (300, 4.700). Förvärvat 1902. Trä, 1902, 4 rum, 1 kök, 1 hall. Rest. 1921. El.

Snick. August o. Anna Wetter.

Barn: Anna, Gerda, Oskar, Einar, Ebba, Elvira.



År			
1920	August Wetter, snick.arb.	1875-12-25	Gränna
	Anna Lovisa Hektor	1878-08-23	Ödeshög
	Anna Maria	1898-06-06	Ö
	Karl Edvin	1899-12-15	Ö
	Gerda Emilia	1900-12-26	Ö
	Oskar Konrad	1903-02-10	Ö
	Axel Einar	1904-08-25	Ö
	Ebba Elisabeth	1906-08-17	Ö
	Signe Eugenia	1908-02-10	Ö
	Ingrid Elvira	1911-10-11	Ö

2:3 SKATTEGÅRDEN Torp nr Tidigare fastighetsbeteckning
 Backstuga **37 2:22 Wernersborg**

Torpet finns på Häradsekonomisk karta 1868-77, markerat med Bs 43.

Huset finns kvar och är permanentbostad. Under senare år har det bytt ägare flera gånger.

Sveriges Bebyggelse från ca 1944 finns följande:

1.528 kvm. Tax. 3.600 (800, 2.800). Förvärvat 1924. Trä, omkr. 1850,
 2 rum, 1 kök. Rest. 1924. El.

Byggn.arb. Werner o. Signe Karlsson. Barn: Gunborg, Lennart, Rune.



År			
1872	Per Adolf Hektor, orgeltrampare	1832-09-01	Ödeshög
	Christina Johansdotter	1838-06-15	Ö
	Maria Sophia	1858-11-20	Ö
	Carl Johan	1860-09-15 – 1861-05-11	Ö
	Dan Leonhard	1862-04-03	St Åby
	Carl August	1864-09-06	St Åby
	Axel Reinhold	1868-01-09	St Åby
	Anna Lovisa	1878-08-23	Ödeshög

2:4 SKATTEGÅRDEN Torp nr Tidigare fastighetsbeteckning
 Backstuga **39 2:8 Rosenberg**

Torpet finns på Häradsekonomisk karta 1868-77, markerat med Bs 42.

Fastigheten är f.n. obebodd och i behov av renovering.

Sveriges Bebyggelse från ca 1944 finns följande:

1.353 kvm. Tax. 3.000 (400, 2.600). Förvärvat 1910. Trä, omkr. 1875,
 2 rum, 1 kök. Omb. omkr. 1915.

Fd skomak. Herman o. Klara Wigh. Barn: Fritjof, Hugo.



År

1875 ?

Alfred Hammarberg, skomak

1889

Carl Herman Vig, skomak
 Clara Matilda Johansdotter
 Carl Fritiof
 Erik Leonard
 Bror Olof
 Oskar Hugo

1863-06-05

1863-10-01

1891-01-01

1894-09-15

1903-02-11 -1903-02-15

1903-02-11

St Åby

St Åby

Ödeshög

Ö

Ö

Ö

2:4 SKATTEGÅRDEN	Torp nr	Tidigare fastighetsbeteckning
Backstuga	40	Germundstorp ?

Torpet finns på Häradsekonomisk karta 1868-77, markerat med en punkt.

Torpets plats i terrängen har återfunnits och är markerat med skylt.

Tidigare ägare av torpmarken, Anton Edvardsson lär ha yttrat "Vid avverkning så ta inte för nära torpet". Detta innebär att han visste om att det måste ha legat ett torp just där. Allt enligt Arne Lundgren som på 1960-talet stämplat ut skog där.

Här hittades ytterligare grundstenar till något hus (uthus eller ladugård) mot väster. Vattenkälla finns markerad på kartblad - ÖSK-orienteringsblad.

Torpet skulle kunnat hetat "Germundstorp" efter vad Arne Lundgren har hört, ev så har någon bott där som hetat Germund eller dylikt.



ÖDESHÖG

Del av terrängkarta 8E SO HJO

2006-09-10

6	SKRAPEGÅRDEN	Torp	56
7	BRÄNNEGÅRDEN		62
8	SÖDERGÅRDEN		65, 66, 69, 70
9	PILGÅRDEN		73
10:4	GATUGÅRDEN		81
	JEANNEBERG		84

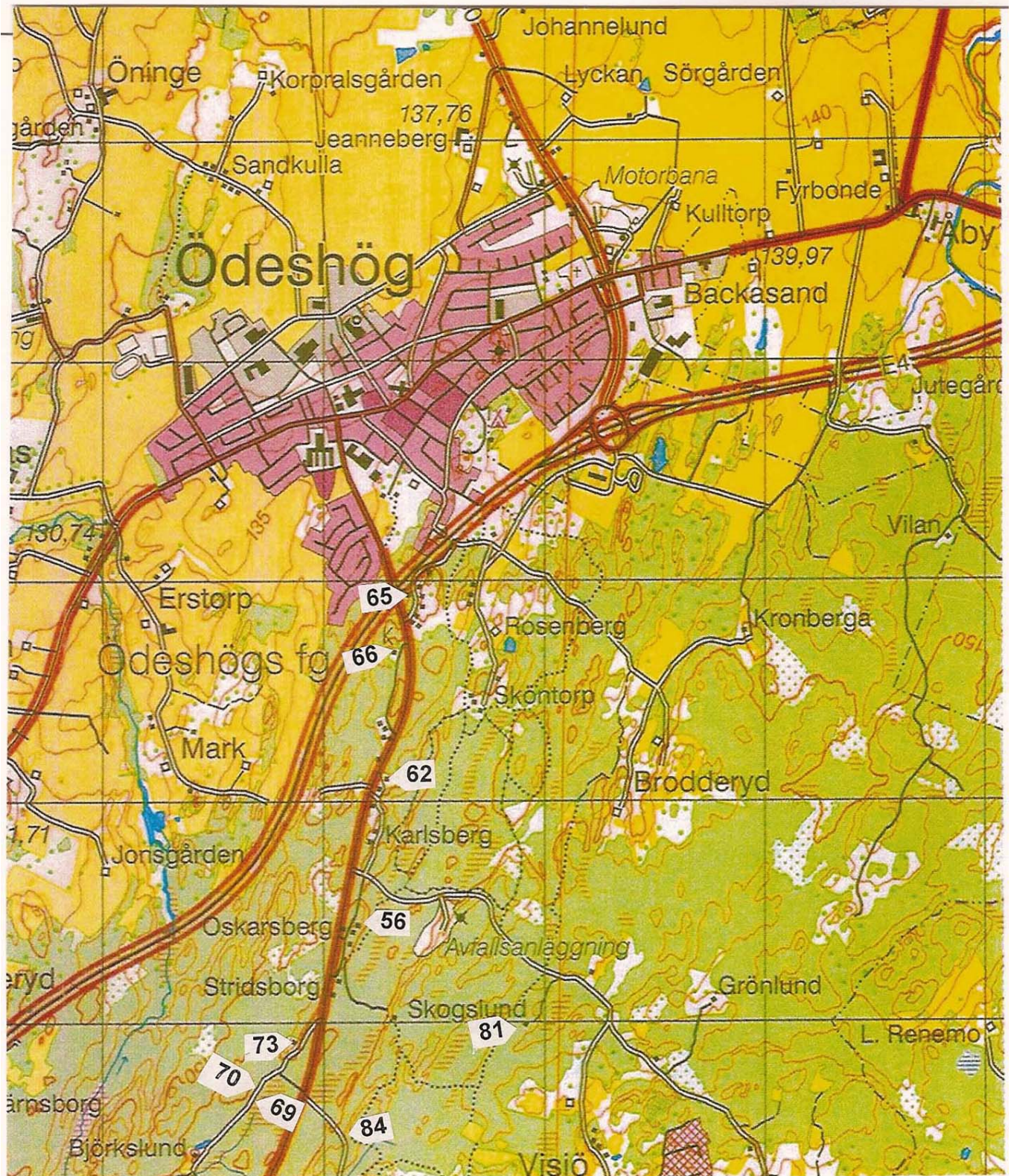

ÖDESHÖG

Del av terrängkarta 8 E SO HJO

2006-09-10

3	KLOCKARGÅRDEN	Torp	44 - 50
6	SKRAPEGÅRDEN		55, 57, 58
7	BRÄNNEGÅRDEN		61
8	SÖDERGÅRDEN		67, 68
9	PILGÅRDEN		72
10:2	GATUGÅRDEN		75,76
10:3	GATUGÅRDEN		78
10:4	GATUGÅRDEN		80, 82
	BYMARKEN		86, 87

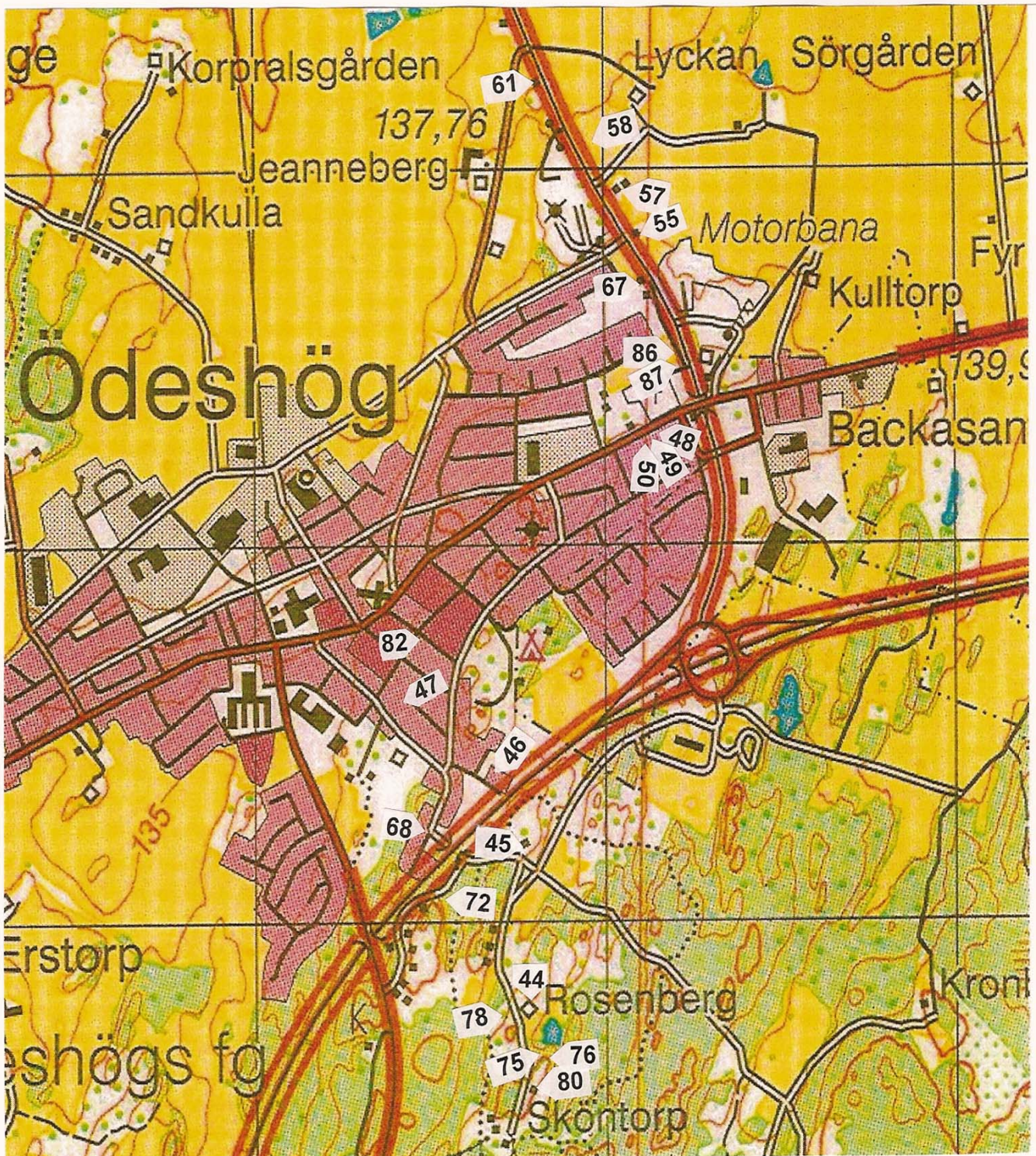

ÖDESHÖG

2006-10-06

3	KLOCKARGÅRDEN			Sid		
44	3:29	Soldattorp nr 114 Rosenberg 2	Stp 41	1	SB	F
45	3:33	Lindeshög	Jtp 48	3	SB	F
46	3:28	Högalund	Jtp 47	4	SB	F
47			Jtp 48	5		F
48	3:2	Lunden Mjölbyvägen 35	Bs 23	6	SB	F
49			Bs	7		
50			Bs	7		
6	SKRAPEGÅRDEN					
55	6:11	Telltorp	Stp 18	8		F
56	6:12	Oskarsberg	Bs	10		
57	6:13	Fridhem	Bs 17	11	SB	F
58			Bs 16	12		
7	BRÄNNEGÅRDEN					
61	7:4	Gustavsberg	Bs 11	13		F
62	7:5	Lindenäs	Bs 3	14		
8	SÖDERGÅRDEN					
65	8:	Soldattorp nr 12 Malmatorpet	Stp 35	15		F
66	8:3	Smörmossen	Jtp 36	17	SK	F
67	8:2	Charlottenborg	Bs 20	18	SB	F
68	8:10	Morlidsvägen 8	Bs 52	19		F
69		Gläntan	Bs	20	SK	
70			T	21	SK	

9 PILGÅRDEN

72 9:4 Ekhaga Bs 22 SB F

73 9:12 Gustavsberg T 9 23 SB F

10:2 GATUGÅRDEN Vagell

75 Jägartorpet Bs 31 24 SK F

76 Bs 25 SK

10:3 GATUGÅRDEN Andersson

78 Skötta-torpet Bs 26 SK F

10:4 GATUGÅRDEN Linge

80 10:16 Samuelsberg Bs 30 27 F

81 Odinslund Bs 28 SK F

82 Falkberget 1 Hagen 29 F

JEANNEBERG

84 Grenatorpet Bs 19 30 SK F

BYMARKEN

86 Bs 21 31

87 Bs 31

SB = utdrag ur Sveriges Bebyggelse

SK = skylt

F = foto

OBS! Sidnummer finns markerade.

ÖDESHÖG

2006-10-06

3 KLOCKARGÅRDENTorp nr Tidigare fastighetsbeteckning
Soldattorp nr 114 **44** **3:29** **Rosenberg 2**

Torpet finns på Häradsekonomisk karta 1868-77, markerat med Stp 41.

Sveriges Bebyggelse från ca 1944 finns följande:

4 ha, 2 åker. Tax. Jord 6.000. Förvärvad 1939. Trä, 1800, 1 rum, 1 kök, 1 hall.

Rest. 1936. El. Ekonomibyggn., sten, 1943. 2 nötkr.

Väg- arb. B. Emil o. Judith Linnéa Axelsson.

Barn: Gösta, Bertil, Sven, Per, Stig, Göran, Solveig.

Fastigheten är idag jordbruksfastighet och permanentbostad.

Ägare i dag: Torgny Wahlström och Kerstin Nilsson



År		
1703	Johan Ödman	
1709 - 1729	Jan Kläckesten	1684
1729 - 1745	Johan Kläckesten	1704 (1710 ?)
1745 - 1748	Pehr Söderman	
1748 - 1758	Anders Kläckesten	1722
1758 - 1790	Johan Lundberg	1735
1790 - 1816	Carl Ode commenderad till Pommern, återkom	1766
1816 - 1820	Petter Wig	1795
1821 - 1840	Johan Davoust	1801
1841 - 1866	Anders Lind	1805

1866 - 1898	Gustaf Wilhelm Borg, livgr Johanna Henriksdotter Hulda Josefina Carl Johan Wilhelm Elin Mathilda Oscar Herman	1847-02-05 1841-03-05 1869-12-31 1872-02-05 1878-02-07 1885-05-29	Ödeshög St Åby Ö Ö Ö Ö
1898 - 1904	Karl Ture Andersson, rekryt	1882-05-22	Frinnaryd
1904 - 1906	Karl Viktor Johansson	1854-03-22	St Åby
1904 - 1906	August Georg Andersson	1874-12-21	Heda
1906 - 1909	Sven Fredrik Johansson, stenarb	1858-06-06	R-län
1909 - 1914	Klas Wilhelm Vig, arb	1868-08-23	Skeda
1915 - 1919	Carl Gustaf Carlsson, målare	1883-11-22	Ödeshög
1920 - 1931	Herman Vig, ägbr David Kylén		
1936 -	Emil Axelsson		

ÖDESHÖG

2006-10-06

3 KLOCKARGÅRDEN Torp nr **Tidigare fastighetsbeteckning**
Jordtorp **45** **3:33** **Lindeshög**

Torpet finns på Häradsekonomska karta 1868-77, markerat med Jtp 48.

Sveriges Bebyggelse från ca 1944 finns följande:

1.690 kvm. Tax. 7.000 (900, 6.100). Förvärvat 1938. Trä, 3 rum, 1 kök. El.
Byggn.arb. E. Gunnar o. Hanna Elisabeth Andersson. Barn: Thorsten.

Ägare i dag: Torsten Andersson



	Anders Lind, fd corp	1805-11-30 -	1873-12-26	Örberga
	Christina Lovisa Ek	1824-10-14		Ödeshög
	Emili	1844-05-17		Ö
	Carl Herman	1846-08-27		Ö
	Clara Mathilda	1849-07-25		Ö
	Hulda Alida	1854-06-21		Ö
1871 - 1923	Gustaf Magnus Karlsson	1842-01-04 -	1918-12-02	St Åby
	Clara Mathilda Lind	1849-07-25 -	1923-11-28	Ödeshög
	Carl August Lindal, oä	1868-09-15		Ö
	Anna Matilda	1872-08-17		Ö
	Victor Edward	1880-05-12		Ö
	Esther Eterra	1883-10-21		Ö
	Oskar Emil, murarhantl	1886-06-25		Ö
	Emilia Augusta, strykerska	1888-07-25		Ö
1924-	Carl Harald Andersson, målare	1891-05-24		Ödeshög

Torpinventering utförd Studieförbundet Vuxenskolas Torpinventeringscirkel 2003-2006.
Antecknat 2004-07-05 av sekr: Bengt Engholm.

ÖDESHÖG

2006-10-06

3 KLOCKARGÅRDEN Torp nr **Tidigare fastighetsbeteckning**
Jordtorp **46** **3:28 Högalund**

Torpet finns på Häradsekonomska karta 1868-77, markerat med Jtp 47.

Högalund låg vid Brodderydsvägen, mellan Hembygdsgården och motorvägen. Huset är rivet, siste ägare Sven Erlandsson.

Sveriges Bebyggelse från ca 1944 finns följande:

3.730 kvm. Tax. 6.000 (2.600, 3.400). Förvärvat 1919. Trä, 1919,
2 läg., 3 rum, 2 kök. El. Trädgård anlagd 1919.

Lantarb. Ture Konrad Erlandsson.



År

1920

Ture Conrad Erlandsson, jord.arb.
Vendla Eriksson
Sven Algot
Vendla Maria
Ola Conrad

1880-12-28

1886-01-23

1912-07-30

1916-12-27

1920-10-30

Hagebyhöga

Ekeby

Ödeshög

Ö

Ö

Torpinventering utförd Studieförbundet Vuxenskolornas Torpinventeringscirkel 2003-2006.
Antecknat 2004-07-05 av sekr: Bengt Engholm.

ÖDESHÖG

2006-10-06

3 KLOCKARGÅRDEN Torp nr **Tidigare fastighetsbeteckning**
Jordtorp **47**

Torpet finns på Häradsekonomisk karta 1868-77, markerat med Jtp 48.

Stugan låg på berget intill (Ridströms hus) Ridsberg vid Hemgårdsgatan 7. Huset revs troligen i samband med Ridströms nybygge 1945.



År				
1854-1901	Carl Gustaf Andersson "Bryggjar-Gustaf"	1823-12-12-	1888-09-03	St Åby
	Birgitta Christina Månsdotter	1825-03-01-	1901-01-28	Heda
	Matilda Josefina	1849-05-20		St Åby
	Carl Johan	1851-07-15		St Åby
	Anders Petter	1854-10-13		St Åby
	Frans Oskar	1859-03-11 -	1908-03-11	Ödeshög
	Viktor	1864-03-07		Ö

Torpinventering utförd Studieförbundet Vuxenskolas Torpinventeringscirkel 2003-2006.
Antecknat 2004-07-05 av sekr: Bengt Engholm.

ÖDESHÖG

2006-10-06

3 KLOCKARGÅRDEN Torp nr **Tidigare fastighetsbeteckning**
Backstuga **48** **3:2** **Lunden, Mjölbyvägen 35**

Torpet finns på Häradsekonomisk karta 1868-77, markerat med Bs 23.

Sveriges Bebyggelse från ca 1944 finns följande:

900 kvm. Tax. 8.500. Trä, revet. Omkr. 1880, 3 rum, 2 kök, 1 hall. El, v, avl.
Fd lantbr. Oskar o. Eda Borg. Barn: Astrid Maria.



Torpinventering utförd Studieförbundet Vuxenskolas Torpinventeringscirkel 2003-2006.
Antecknat 2004-07-05 av sekr: Bengt Engholm.

ÖDESHÖG

2006-10-06

3 KLOCKARGÅRDEN	Torp nr	Tidigare fastighetsbeteckning
Backstuga	49	

Torpet finns på Häradsekonomisk karta 1868-77, markerat med Bs.

ÖDESHÖG

2006-04-15

3 KLOCKARGÅRDEN	Torp nr	Tidigare fastighetsbeteckning
Backstuga	50	

Torpet finns på Häradsekonomisk karta 1868-77, markerat med Bs.

4 GÄSTGIVARGÅRDEN

5 PRÄSTGÅRDEN - NORRGÅRDEN

ÖDESHÖG

2006-10-06

6 SKRAPEGÅRDEN Torp nr Tidigare fastighetsbeteckning
Soldattorp nr 115 **55 6:11 Telltorp**

Torpet finns på Häradsekonomska karta 1868-77, markerat med Stp 18.



Soldaten tjänstgjorde för Ödeshögs Skrapegård och Haningetorp, V Tollstad, enligt tidiagre gjord inventering av soldattorpen. Nedanstående soldat-lista kommer från samma ställe.

1703	Anders Mattsson			
1709-1739	Lars Öhman	1684		
1737 – 1759	Pehr Öhman	1717		i fångenskap 1759
1771 – 1777	Pehr Ode	1748		
1777 – 1793	Nils Tunström			
1801 – 1803	Samuel Goliath	1775		
1804	Petter Berg	1781		
1809 – 1824	Petter Elg	1775-11-10 - 1847-12-22	Ödeshög	
	Stina Persdotter	1775 - 1838-09-24	St Åby	
	Anders	1800	St Åby	
	Samuel	1802	St Åby	
	Jonas	1807-05-20	V Tollstad	
	Johannes	1809-10-11 - 1827-07-01	Ödeshög	
	Anna	1812-04-09 - 1814-01-25	Ö	
	Maja Sophia	1816-06-18 - 1816-12-12	Ö	
	Johanna	1817-11-21 - 1886-07-14	Ö	
1824 – 1840	Samuel Hektor	1809-01-30	St Åby	
	Catharina Persdotter	1803-06-19 - 1848-04-13	Ödeshög	
	Sophia	1829-09-03	Ö	
	Per Adolf	1832-09-01	Ö	
	Carolina	1835-08-16	Ö	
	Johan Alfred	1839-10-04	Ö	

1840 – 1852	Per Pang Anna Maja Isaksdotter Carl Johan Frans Viktor Oscar Sven Peter Anna Lotta Anders Gustaf	1818-11-05 1813-11-14 1842-10-14 1845-08-30 1847-11-28 1850-07-30 - 1850-10-17 1852-04-23 - 1857-10-07	Heda Flisby Ödeshög Ö Ö Ö Ö	
1852 – 1885	Johannes Tell Kristina Samuelsdotter Clara Mathilda Josefina Olivia Sofia Maria Dorothea Gustava Frans Edward Carl Oscar Gustaf Emil Bror Ernst Axel Herman August Anna Lovisa Emilia Charlotta	1829-05-02 - 1906-11-11 1829-07-19 1848-01-27 1849-09-23 1851-09-23 1853-07-15 1856-03-29 - 1856-12-21 1857-09-28 1859-11-13 1861-12-15 1861-12-15 - 1862-01-20 1863-12-15 1865-11-27 - 1865-12-16 1868-04-13 1870-10-08	St Åby St Åby St Åby St Åby St Åby Ödeshög Ö Ö Ö Ö Ö Ö Ö Ö Ö	
1885 – 1888	Axel Teodor Örström	1865		till Amerika
1920	Axel Emil Johansson, läg.äg. Clara Olivia Carlsdotter	1870 1872	St Åby Ekeby	

ÖDESHÖG

2006-10-06

6 SKRAPEGÅRDEN Torp nr Tidigare fastighetsbeteckning
Backstuga **56 6:12 Oskarsberg**

Torpet finns på Häradsekonomisk karta 1868-77, markerat med Bs.

Torpet ligger vid Morlidsvägens östra sida, på ett berg. Permanentbostad.



År				
1903 - 1920	Carl Oskar Johansson Uhr, jord.arb	1858-12-08	Ödeshög	
	Hilda Vilhelmina Fallström	1862-08-09	Strå	
	Carl Henning Johansson, jord.arb.	1893-05-22	Ö	
	Oskar Harald	1896-03-07	Ö	
	Olof Verner, jordarb.	1898-08-17	Ö	
	Maria Viktoria	1901-03-12	Ö	
	Signe Olivia	1903-11-04	Ö	blind
	Flickebarn	1906-10-11 - 1906-10-11	Ö	

Torpinventering utförd Studieförbundet Vuxenskolans Torpinventeringscirkel 2003-2006.
Antecknat 2004-07-05 av sekr: Bengt Engholm.

ÖDESHÖG

2006-10-06

6 SKRAPEGÅRDEN	Torp nr	Tidigare fastighetsbeteckning
Backstuga	57	6:13 Fridhem

Torpet finns på Häradsekonomisk karta 1868-77, markerat med Bs 17.

Fridhem ligger vid gamla Drottningvägens östra sida, är permanentbostad.
Ägare: Kjell Johansson.

Sveriges Bebyggelse från ca 1944 finns följande:

1.087 kvm. Tax. 5.000 (500, 4.500). Trä, omkr. 1750, 2 rum, i kök, 1 hall. El.
Svarvare Gustav o. Astrid Karlsson. Barn: Mary-Ann.



Torpinventering utförd Studieförbundet Vuxenskolans Torpinventeringscirkel 2003-2006.
Antecknat 2004-07-05 av sekr: Bengt Engholm.

ÖDESHÖG

2006-10-06

6 SKRAPEGÅRDEN	Torp nr	Tidigare fastighetsbeteckning
Backstuga	58	

Torpet finns på Häradseconomisk karta 1868-77, markerat med Bs 16.

Denna backstuga låg vid Drottningvägen västra sida, mittemot torp nr 57 Fridhem. Vi har inte hittat några rester efter hus eller kunnat finna personer som funnits här.

ÖDESHÖG

2006-10-06

7 BRÄNNEGÅRDEN **Torp nr** **Tidigare fastighetsbeteckning**
Backstuga **61** **7:4** **Gustavsberg**

Torpet finns på Häradsekonomisk karta 1868-77, markerat med Bs 11.

Huset finns kvar och var permanentbostad för Verner Björn med familj. I dag sommarbostad för sonen Sivert Björn.



År

1920

Gustaf Hierogemus Carlsson, skomakare
Anna Lovisa Björn
Sigfrid Verner

1861-09-30
1878
1905

Ödeshög
St Åby
St Åby

hennes

Torpinventering utförd Studieförbundet Vuxenskolas Torpinventeringscirkel 2003-2006.
Antecknat 2004-07-05 av sekr: Bengt Engholm.

ÖDESHÖG

2006-10-06

7 BRÄNNEGÅRDEN **Torp nr** **Tidigare fastighetsbeteckning**
Backstuga **62** **7:5** **Lindenäs**

Torpet finns på Häradsekonomisk karta 1868-77, markerat med Bs 3.

Lindenäs ligger vid Morlidsvägens östra sida. Det finns en gammal byggnad vid sidan av den nyare som idag används som permanentbostad.

Ägare: Anne-Marie o Bengt Karlsson.



År			
1920	Edvard Teodor Jonsson, snickare	1880-05-28	Ödeshög
	Alma Rosina Åman	1887-05-25	St Åby
	Tyra Maria	1910-03-04	Ödeshög
	Gunnar Artur	1911-04-13	Ö
	Folke Edvard	1912-11-19	Ö

Torpinventering utförd Studieförbundet Vuxenskolans Torpinventeringscirkel 2003-2006.
Antecknat 2004-07-05 av sekr: Bengt Engholm.

ÖDESHÖG

2006-10-06

8 SÖDERGÅRDEN **Torp nr** **Tidigare fastighetsbeteckning**
Soldattorpet nr 12 **65** **8:5** **Malmatorpet**

Torpet finns på Häradsekonomska karta 1868-77, markerat med Stp 35.

Soldattorpet ligger vid Morlidsvägens västra sida, granne med motorvägen. Huset är permanentbostad. På fastigheten finns även en gammal uthusbyggnad.



År				
1682	Lars Persson Walfisk			1682
1719 - 1737	Johan Nilsson Pihleman	1699	-	1737
1738-1743	Lars Håkansson Pihlman	1713	-	1743
1743 – 1744	Lars Håkansson Söderberg			
1745 – 1761	Anders Svensson Apelqvist	1724		
1770 – 1779	Lars Söderberg	1749		
1780 – 1799	Salomon Hjertelod	1751		
1799 – 1804	Johan Hagström	1769		
1804	Sven Skiön	1787		
1807 – 1825	Petter Skön	1785-07-28 -	1834-10-20	Ödeshög
	Stina Johansdotter	1779	- 1853-02-09	Trehörna
	Sven Peter	1811-11-10 -	1812-06-16	Ödeshög
	Andreas	1813-11-27 -	1814-01-10	Ö
	Johan	1815-08-01 -	1815-11-08	Ö
	Maria Charlotta	1816-12-11		Ö
	Johanna Charlotta	1820-01-22 -	1821-01-20	Ö

1825 – 1850	Samuel Kuno Anna Carin Petersdotter Carl Johan Gustav Adolph Anders Ludvig Petter Fredrik	1802 - 1850-04-04 1802 - 1841-06-07 1827-10-05 1830-09-29 1835-01-19 - 1849-10-13 1838-05-23	St Åby St Åby Ödeshög Ö Ö Ö
1850 – 1854	Gustaf Adolf Kuno	1830-09-29	Ödeshög
1854 – 1887	Anders Petter Malm Hedda Sofia Jonsdotter Clara Vilhelmina Carl Otto Hulda Matilda Jenny Olivia	1834-10-08 1836-03-20 1858-11-20 1869-04-01 1871-09-21 1879-07-01	Åsbo Ekeby Ödeshög Ö Ö Ö
1916 – 1918	Anders Ludvig Samuelsson Gustava Charlotta Andersdotter	1861-10-09 1855-09-04	Svanshals Ödeshög
1919 – 1922	Carl Vilhelm Vig, rättsare Ruth Pauline Carlsson Carl Erik Torsten Vilhelm	1894-05-28 1896-11-07 1919-10-26 1920-10-30	Ö V Tollstad Ö Ö
1922	Simon Martin Modig Gerda Ingeborg Karlsson Lasse Stina Ingeborg Brita Maria Anna Greta	1887-10-27 1899-03-20 1922-11-27 - 1923-03-11 1923-10-20 1925-01-23 1928-12-20	Svanshals V Tollstad Ödeshög Ö Ö Ö

ÖDESHÖG

2006-10-06

8 SÖDERGÅRDEN **Torp nr** **Tidigare fastighetsbeteckning**
Jordtorp **66** **8:3** **Smörmossen**

Torpet finns på Häradsekonomska karta 1868-77, markerat med Jtp 36.

Huset finns kvar men håller på och förfaller. Uthuset är raserat.
Torpet är markerat med skylt.

Beträffande Axel Severin finns historier om svårighet att bjuda på utflykt till Gränna, svar "Vad skulle jag i Gränna att göra".
Han ville heller inte ta emot julblomma från Missionsförsamlingen utan Lisbeth fick ta blomman hem igen.



År			
1831 -	Johan Jonsson, sockenskomakare	1802-01-13	St Åby
	Anna Isaksdotter	1795	Forserum
	Alfred Wilhelm	1833-10-23	Ödeshög
	Sophia Maria	1835-12-04	Ö
1833 -	Alfred Wilhelm Johansson	1833-10-23 - 1919-07-24	Ö
	Ulrika Josephina Svendsdotter	1843-10-11 - 1872-05-18	Orlunda
	Anna Sophia	1864-09-24	Ödeshög
	Frida Josephina	1866-12-17	Ö
	Emma Lovisa	1869-08-25	Ö
	Johan Sigfrid	1872-04-15 - 1894-01-14	Ö
	Maria Sofia Glader	1846-12-25 - 1898-12-17	Ö
	Axel Severin	1875-07-03	Ö
	Amanda Josefina	1879-01-25	Ö
	Eda Wilhelmina	1888-08-03	Ö
1919 - 1960	Axel Severin Alfredsson	1875-07-03	Ö

Torpinventering utförd Studieförbundet Vuxenskolans Torpinventeringscirkel 2003-2006.
Antecknat 2004-07-05 av sekr: Bengt Engholm.

ÖDESHÖG

2006-10-06

8 SÖDERGÅRDEN **Torp nr** **Tidigare fastighetsbeteckning**
Backstuga **67** **8:2** **Charlottenborg**

Torpet finns på Häradsekonomisk karta 1868-77, markerat med Bs 20.

Sveriges Bebyggelse från ca 1944 finns följande:

1.490 kvm. Taxv. 4.800 (800 + 4.000). Förvärvad 1935. Trä 1885, 3 rum,
1 kök, 1 hall. El. Trädgård anlagd 1885.

Möbelsnick Dan J. o. Ingrid Maria Stålnapp. Barn: Sixten, Arne, Nils, Bertil.



År			
1885 -	Nils August Nilsson, vagnmak	1854-01-15	Vikingstad
	Charlotta Larsdotter	1852-08-02 - 1931-02-24	Strå
	Carl August	1882-10-01 - 1895-01-04	Ödeshög
	David Bernhard	1884-02-23	Ö
	Oskar Verner	1885-10-18	Ö
	Henning Valfrid	1888-01-20 - 1895-01-04	Ö
	Elin Maria	1889-12-15	Ö
	Ernst Georg	1891-04-24 - 1895-02-03	Ö

Torpinventering utförd Studieförbundet Vuxenskolas Torpinventeringscirkel 2003-2006.
Antecknat 2004-07-05 av sekr: Bengt Engholm.

ÖDESHÖG

2006-10-06

8 SÖDERGÅRDEN **Torp nr** **Tidigare fastighetsbeteckning**
Backstuga **68** **8:10** **Morlidsvägen 8**

Torpet finns på Häradsekonomska karta 1868-77, markerat med Bs 52.

Huset finns kvar och används i dag som sommarstuga.



År			
1880 - 1916	Johan August Andersson, arb	1848-04-03 - 1916-06-26	Ödeshög
	Matilda Carlsdotter	1853-12-17 - 1916-03-01	Ö
	Anna Matilda	1882-05-19	Ö
	Carl Johan Reinhold	1895-06-17	Ö
1920	Clara Josefina Carlsdotter, fd trotjänarinna	1859-10-25	Ö
	Carl Johan Reinhold Andersson, kvarnarb	1895-06-17	Ö
1895 - 1928	Carl Johan Reinhold Andersson, kvarnarb	1895-06-17	Ö
	Amina Laurina Fredriksson	1897-10-02	Danmark
	Sten Arne Lennart	1922-08-12	Ö

Torpinventering utförd Studieförbundet Vuxenskolans Torpinventeringscirkel 2003-2006.
Antecknat 2004-07-05 av sekr: Bengt Engholm.

ÖDESHÖG

2006-10-06

8 SÖDERGÅRDEN **Torp nr** **Tidigare fastighetsbeteckning**
Backstuga **69** **Gläntan**

Torpet finns markerat på Häradsekonomisk karta 1868-77 med BS.

Huset låg vid gamla Morlidsvägen östra sida efter avtagsvägen mot Sestorp.
Huset var bebott ca 1960. De sista resterna revs 1977-78. i dag finns grundstenar,
suräppelträd.

Torpet är markerat med skylt.

År			
1900 - 1914	Per August Andersson	1868-01-30	Hjo
	Augusta Josefina Sandberg	1869-07-14	St Åby
	Carl Harald Edvin	1891-05-14	Ö
	Berta Josefina	1892-08-15	Ö
	Axel Ragnar	1894-03-23	Ö
	Johan Konrad	1895-06-29	Ö
	Martin Gerhard	1898-01-08	Ö
	Cecilia Augusta	1899-10-07	Ö
	Ruth Ingeborg	1901-01-04	Ö
	Ester Viktoria	1902-03-12	Ö
	Ivar Valdemar	1903-04-18	Ö
	Judit Linnea	1904-05-03	Ö
	Svea Elisabeth	1905-12-15	Ö
	Greta Eleonora	1907-09-26	Ö
	Sigrid Maria	1909-05-11	Ö
	Knut Gösta	1911-11-01	Ö
	Karolina Johansdotter Sandberg, enk	1841-12-09	Visingsö

ÖDESHÖG

2006-10-06

8 SÖDERGÅRDEN	Torp nr	Tidigare fastighetsbeteckning
Torp	70	

Torpet finns markerat på Häradsekonomisk karta 1868-77 med T.

Huset låg vid gamla Morlidsvägen västra sida efter avtagsvägen mot Sestorp.
Torpet är markerat med skylt.

ÖDESHÖG

2006-10-06

9 PILGÅRDEN **Torp nr** **Tidigare fastighetsbeteckning**
Backstuga **72** **9:4** **Ekhaga**

Torpet finns på Häradsekonomsisk karta 1868-77, markerat med Bs.

Torpet låg vid gamla Morlidsvägen mot söder – vänster sida. Huset revs i samband med bygget av E4 till motorväg.

Torpet är inte markerat med skylt.

Sveriges Bebyggelse från ca 1944 finns följande:

4.146kvm.Taxv. 5.000 (1.300, 3.700). Förvärvat 1940.

Trä, omkr. 1850, 2 rum, 1 kök, ver. Rest. 1940. El.

Div.arb. Henning o. Anna Maria Aronsson. Barn: Sture.

Sista ägare var Birger Ryngmark.



Första funna ägare:		Född	
	Johanna Matilda Johansdotter	1854	
1896	Carl Johan Augustsson, timmerarb han heter senare Aronsson	1859-06-17	St Åby
	Kristina Josefina Gustafsdotter	1856-05-17	Trehörna
	Carl Henning Sanfrid	1882-03-27	Trehörna
	Hilma Josefina	1884-12-17	Ödeshög
	Alfrida Axelina	1887-11-24	Ö
	Alfred Gunnar	1894-07-21	Ö
	Elsa Maria	1898-11-22	Ö
1920	Carl Henning Sanfrid Aronsson, snickeriarb	1882-03-27	Trehörna
	Anna Maria Katarina Jacobsson, tvätterska	1894-02-01	V Tollstad
	Erik Robert Julius Aronsson	1904-04-12	Ödeshög

Torpinventering utförd Studieförbundet Vuxenskolas Torpinventeringscirkel 2003-2006.
Antecknat 2004-07-05 av sekr: Bengt Engholm.

ÖDESHÖG

2006-10-06

9 PILGÅRDEN **Torp nr** **Tidigare fastighetsbeteckning**
Backstuga **73** **9:12** **Gustavsberg**

Torpet finns på Häradsekonomska karta 1868-77, markerat med Bs 9.

Sveriges Bebyggelse från ca 1944 finns följande:

1.415 kvm. Tax. 4.500. Trä, omkr. 1797, 3 rum, 1 kök, 2 hallar. El.
Smidesarb. A. Gunnar o. Beda Maria Malm. Barn: Aron Denis,
Karl-Erik, Gösta Ragnar, Torsten Gunnar, Evy
Gunborg, Eivor Laila, Marihta Villemo.

Gustavsberg ligger på höger sida om Tranåsvägen mot Björkslund.
Fastigheten används som permanentbostad.
Ägare i dag: Elisabeth Berg och Ove Johansson.



År			
1895	Johan Alfred Malm, arb	1861-06-25	Ödeshög
	Johanna Matilda Gustafsdotter	1859-10-30	Ö
	Hilma Josefina	1884-12-17	Ö
	Alfrida Axelina	1887-11-24	Ö
	Alfred Gunnar	1894-07-21	Ö
	Elsa Maria	1898-11-22	Ö
1920	Anders Gustaf Malm, byggnarb	1876-12-14	Ö
	Amanda Elisabeth Vig	1893-01-03	Ö
	Gustaf Vilhelm	1914-06-01	Ö
	Ingrid Elisabeth	1917-06-03	Ö
	Sixten Sture	1919-09-01	Ö
	Alfred Gunnar Malm, smidesarb	1894-07-21	Ö
	Beda Maria Gustafsson	1903-02-17	Rök
	Aron David	1922-04-25	Rök
	Karl Erik Gunnar	1924-04-29	Rök
	Gösta Ragnar	1925-08-08	Ö
Torsten Gunnar	1927-03-24	Ö	
Evy Gunborg Maria	1930-07-14	Ö	

Torpinventering utförd Studieförbundet Vuxenskolas Torpinventeringscirkel 2003-2006.
Antecknat 2004-07-05 av sekr: Bengt Engholm.

ÖDESHÖG

2006-10-06

10:2 GATUGÅRDEN Torp nr Tidigare fastighetsbeteckning
Backstuga **75 Jägartorpet**

Torpet finns på Häradsekonomisk karta 1868-77, markerat med Bs 31.

Torpet låg på östra sidan om vägen mot Sköntorpet. I dag finns endast stenrester kvar.
Torpet är markerat med skylt.



År

1850 - 1896 Johannes Månsson, jägare
Johanna Petersdotter Elg

1817-05-04 - 1898-11-08
1817-11-21 - 1886-07-14

Trehörna
Ödeshög

ÖDESHÖG

2006-10-06

10:2 GATUGÅRDEN Torp nr Tidigare fastighetsbeteckning
Backstuga **76 Lörja-Sventes**

Torpet finns på Häradsekonomisk karta 1868-77, markerat med Bs.

Huset låg på höger sida mellan Rosenberg och Samuelsberg. Där bodde någon som gick under namnet "Lörja-Svente", hette förmodligen Sven eller Svensson eller dylikt. Hustrun lär ha hetat Johanna Andersdotter.

Stugan är borta, i dag enbart några stenrester kvar.

Torpet är markerat med skylt.

År	Gustaf Sjöberg	1795-06-19 - 1847-08-01	Göteborg
	Johanna Andersdotter	1815-06-28 - 1883-08-24	Ödeshög
oä	Carl Johan	1841-03-26 - 1846-11-12	Ö
	Clara Josefina	1847-10-06	Ö
	Sven Andersson	1802-11-30 - 1879-06-02	Adelöv
	Maria Sofia	1853-01-30	Ödeshög
	Hulda Matilda	1860-01-06	Ö

ÖDESHÖG

2006-10-06

10:3 GATUGÅRDEN Torp nr Tidigare fastighetsbeteckning
Backstuga **78 Skötta-torpet**

Torpet finns på Häradsekonomisk karta 1868-77, markerat med Bs 31.

Torpet låg mittemot Klockaregårdens soldattorp. I dag finns syrenbuskar och stenrester. Här bodde "Sköttagumman" Stina Greta Andersdotter till sin död 1881. Torpet är markerat med skylt.



År				
1853 - 1881	Johan Persson Skött	1800-02-17-	1871-01-30	Fornåsa
	Stina Greta Andersdotter	1804-12-09-	1881-04-25	Adelöv
	Johan August	1838-05-11		St Åby
	Per Gustaf	1844-03-07		V Tollstad

Torpinventering utförd Studieförbundet Vuxenskolans Torpinventeringscirkel 2003-2006.
Antecknat 2004-07-05 av sekr: Bengt Engholm.

ÖDESHÖG

2006-10-06

10:4 GATUGÅRDEN Torp nr Tidigare fastighetsbeteckning
Backstuga **80 10:16 Samuelsberg**

Torpet finns på Häradsekonomska karta 1868-77, markerat med Bs 30.

Det fanns 2 hus på Samuelsberg.

Enligt Carl Bloms minnesanteckningar lär bl.a. följande bott där: Anders Bonapart, kallad "Skägg-Anders, Kalle Westman, Johanna Wigh och Samuel Anders Samuelsson.

Det friköptes i början av 1900-talet, har bytt ägare ett flertal gånger och är idag sommarbostad.



År					
1873 – 1892	Carl Gustaf Andersson, arb Johanna Johansdotter Clara Charlotta Edla Ulrika	1825-06-06 - 1892-08-10 1818-01-19 - 1876-03-03 1855-03-25 1865-09-21		Rök Harstad Ödeshög Ö	
- 1910	Mathilda Carolina Petersdotter	1840-08-20 - 1910-01-17		Heda	Tilda Vester
1910 – 1917	Johanna Kristina Andersdotter	1836-09-21 - 1917-05-26		Trehörna	Johanna Vig
1918	Anders Ludvig Samuelsson, jordbrarb Gustafa Charlotta Andersdotter	1861-12-09 1855-09-04		Svanshals Ödeshög	
1920	Johan August Andersson	1851-05-19		Ödeshög	

Torpinventering utförd Studieförbundet Vuxenskolans Torpinventeringscirklar 2003-2006.
Antecknat 2004-07-05 av sekr: Bengt Engholm.

ÖDESHÖG

2006-10-06

10:4 GATUGÅRDEN Torp nr Tidigare fastighetsbeteckning
Backstuga **81 Odinslund**

Torpet finns på Häradsekonomisk karta 1868-77, markerat med Bs.

Torpet är rivet, men i terrängen finns rester efter husgrunden. Namnet Odinslund har nämnts som namn, beträffande personer har vi inte kunnat reda ut detta.

Torpet är markerat med skylt.



ÖDESHÖG

2006-10-06

10:4 GATUGÅRDEN Torp nr 82 Tidigare fastighetsbeteckning Falkberget 1 Hagen

Torpet uppläts på livstid år 1895 till Johan Alfred Andersson och hans hustru Ulrika Wilhelmina f. Reding, som var sömmerska och kallades "Mina på Hagen".

På 1950-talet friköptes det av Karl Edvard Carlsson, kallad "Kalle Skörtrock".
Ägare i dag: Sture Hertzmans dödsbo.



År
1895

Johan Alfred Andersson
Ulrika Vilhelmina Reding

1847-04-18
1847-08-23

Ödeshög
Norrköping

Torpinventering utförd Studieförbundet Vuxenskolas Torpinventeringscirkel 2003-2006.
Antecknat 2004-07-05 av sekr: Bengt Engholm.

ÖDESHÖG

2006-10-06

Jeanneberg **Torp nr** **Tidigare fastighetsbeteckning**
Backstuga **84** **Grenatorpet**

Torpet finns på Häradsekonomisk karta 1868-77, markerat med Bs 19.

Grenatorpet låg på norra sidan av Sestorpsvägen. Torpet är rivet endast rester av husgrund och källare finns idag.

Torpet är markerat med skylt.

En av dom sist boende var Ida Gustafsdotter "Lull-Ida".



År					
1831 – 1863	Jonas Gren, torpare	1783-12-22 -	1843-05-26	Trehörna	
	Anna Maja Jonsdotter	1792-01-12 -	1863-11-22	Ödeshög	
	Johan Peter	1810-11-19 -	1813-07-07	Ö	
	Johan	1813-03-27 -	1814-07-02	Ö	
	Gustaf	1815-08-19		Ö	
	Carolina	1817-04-03-	1897-05-11	Ö	
	Carl Anders	1819-12-19 -	1820-02-13	Ö	
	Peter Adolph	1821-06-19 -	1821-11-20	Ö	
	Johan Erik	1824-01-06 -	1824-07-16	Ö	
	Anders Ulrik	1827-05-22 -	1828-02-16	Ö	
	Emanuel Ulrik	1829-10-17		Ö	
1829 - 1866	Emanuel Ulrik Jonsson Gren	1829-10-17		Ö	
	Eva Lotta Pehrson	1824-08-13		St Åby	
	Amanda Charlotta	1865-06-25		Ö	
1864 - 1912	Johan Adamsson (Gren)	1842-02-18 -	1823-02-14	Gränna	
1831 - 1897	Carolina Jonsdotter Gren	1817-04-03 -	1897-05-11	Ö	
1903 - 1912	Ida Sofia Gustafsdotter, hushållerska	1872-09-14		Ö	
	Amanda Josefina	1903-08-06		Ö	oä
	Axel Ivar	1906-07-08 -	1908-04-05	Ö	oä
	Karl August	1907-09-26		Ö	oä
	Erik Harry	1912-02-16		Ö	oä

Torpinventering utförd Studieförbundet Vuxenskolans Torpinventeringscirkel 2003-2006.
Antecknat 2004-07-05 av sekr: Bengt Engholm.

ÖDESHÖG

2006-10-06

BYMARKEN

86

Bs 21

87

Bs