



LYCKAN

Torp nr	Fast.bet.	Torpets namn	SB/SK	Karta 1838	Karta 1870	Karta 1948	Karta 2002
114		Soldattorp nr 10	SK		STP		X
115					BS		X
116	1:6	Mofallsledet	SB	X	JTP	X	X
117			SK		JTP		X
118		Sibirien			X		X

BS	=	Backstuga
JTP	=	Jordtorp
SB	=	Utdrag ur Sveriges Bebyggelse
SK	=	Skylt uppsatt
STP	=	Soldattorp

LYCKAN

2009-04-30

Torp nr 114 **Soldattorp nr 10**
Fastighetsbet.

Torpet finns utmärkt på Häradsekonomisk karta **Håstholmen J112-44-13** från 1868-77.



GPS-koordinater:
RT 90 (RH2000) X = 6456459 Y = 1431229
SWEREF 99 TM N = 6453953 E = 478560
SWEREF 99 1500 N = 6456535 E = 128551

2009-04-27. Besök vid torpet och nedan bild togs. Skylt sattes upp.



Utdrag från Lantmäteriets terrängkarta **8E SO HJO**. Torpet utmärkt med nummer och markering.

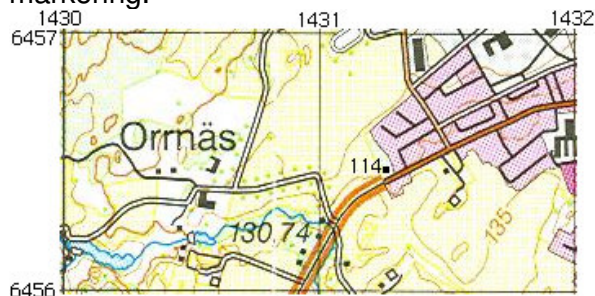

År			
1687 -	Nils Johansson Sachtmodig		
1718 - 50	Lars Torsan Pihlegren	1697-	
1753 - 55	Johan Andersson	1713-	
1756 - 60	Per Nilsson Syllbom	1758-	1790-10-31 pipare, clarinettblåsare
1760 - 66	Sven Bronikofski	1764-	
1774 - 90	Nils Modig		
1791 -	Johan Lyck		
1805 - 36	Sven Skjönberg	1787-07-03 -	1869-10-10 Heda
	Greta Bergqvist	1781-10-03 -	1863-03-03 V Tollstad
	Andreas Fredrik	1811-11-08	Ö
	Carl Peter	1815-10-13	Ö
1836 - 41	Johan Lind	1815-09-21 -	1858-09-13 St Åby
	Sara Jonsdotter	1818-04-30 -	1844-11-22 St Åby
	Anna Lotta	1839-09-08 -	1839-09-08 Ö
	- - - flicka	1840-11-30 -	1840-11-30 Ö
	Johanna Sofia	1843-12-10	Ö

1841 - 55	Anders Peter Caesar Skönberg Grip	1819-01-02	Ö
	Johanna Persdotter	1813-10-07	Ö
	Carl August	1843-11-02	Ö
	Anders Peter	1846-06-26	Ö
	Johanna Alida	1849-07-20	Ö
	Maria Sofia	1852-06-03	Ö
	Hilda Albertina	1854-10-26	Ö
1864 - 70	Herman Wig Skönberg, fr 1849	1841-08-01	Ö
	Lovisa Larsdotter	1829-06-11	V Tollstad
	Edward	1861-11-14	V Tollstad
	Emil	1862-04-20	V Tollstad
	Etienne	1865-11-06 - 1865-11-26	Ö
	Ernst	1868-02-05 - 1868-07-26	Ö
	Herman	1869-07-10	Ö
Soldater, vilka bott på annan ort:			
1856 - 62	Anders Johan Skönberg	1836-10-28	
1872 - 77	Carl Bratt	1851-07-02	Åtvidaberg
1877 - 79	Per Henric Reinhold Siegbahn	1858-	
1881 -	Gustaf Oskar Pettersson	1860-06-03	

LYCKAN

2008-09-22

Torp nr 115

Backstuga

Torpet finns utmärkt på Häradsekonomisk karta **Håstholmen J112-44-13** från 1868-77, markerat med BS.



Utdrag från Lantmäteriets terrängkarta **8E SO HJO** från 2002. Torpet utmärkt med nummer och markering.

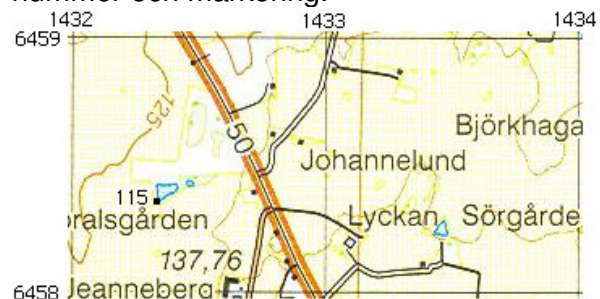

GPS-kordinater:

RT 90 (RH2000) X = 6458357 Y = 1432335

SWEREF 99 TM N = 6455878 E = 479631

SWEREF 99 1500 N = 6458461 E = 129623

År

1846 - 88 Brita Jonsdotter, fattighjon
Johan Magnus

1875 - 1911 Joel Svensson, backstuguhjon
Inga-Stina Johansdotter

1810-10-03 - 1888-05-17 Gränna

1845-03-22 - 1845-08-08 Ö

1828-11-25

1828-07-09

Ö

Gränna

LYCKAN

2008-09-22

Torp nr 116
Fastighetsbet.

Jordtorp
11:2 (1:6)

Torpet finns utmärkt på karta från storskifte upprättad 1826. Kartan ingår i akt **05-ÖDJ-108**, bland Historiska kartor hos Lantmäteriet.



Torpet finns utmärkt på Häradsekonomisk karta **Håstholmen J112-44-13** från 1868-77, markerat med JTP.

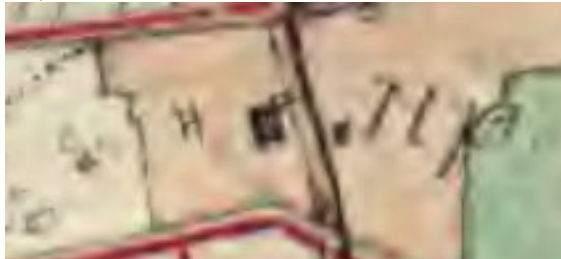

Sveriges Bebyggelse från ca 1944 finns följande:
2.469 kvm. Tax. 6.000. Trä, omkr. 1850, 2 rum, 1 kök, 1 hall, käll. El, v, avl.
Möbelsnick. Valfrid o. Maria Johansson. Barn: Anna-Lisa, Tage, Karin, Åke.

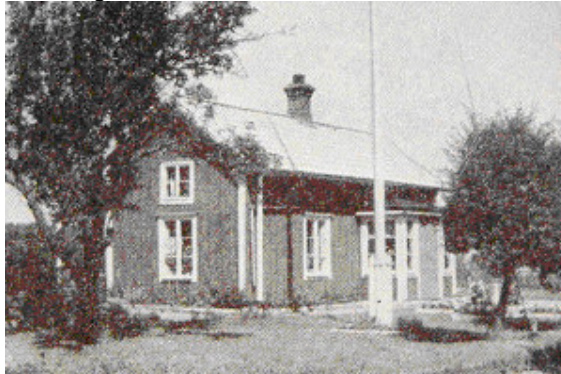

Mofallsledet

Utdrag från Ekonomiska kartan **Ödeshög J133-8E1g50**, från 1948.



Utdrag från Lantmäteriets terrängkarta **8E SO HJO**. Torpet utmärkt med nummer och markering.



GPS-kordinater:

RT 90 (RH2000) X = 6458394 Y = 1432715

SWEREF 99 TM N = 6455919 E = 480010

SWEREF 99 1500 N = 6458502 E = 130002

År			
1836 - 1902	Christoffer Westerberg, torpare vagnmak	1812-08-15 - 1902-04-01	Ö
	Stina Lotta Persdotter	1816-12-20 - 1900-10-16	Ö
	Herman Constantin	1837-05-21	Ö
	Emeli Mathilda	1842-09-05 - 1868-10-18	Ö
	Axel Alexander	1852-04-22	Ö
	Carl Anton	1857-01-06 - 1857-09-13	Ö
	August Theodor	1857-01-06 - 1857-09-13	Ö
1852 - 1930	Axel Alexander Vesterberg, snickare	1852-04-22	Ö
1931	Frans Valfrid Johansson, snick	1892-03-07	St Åby
	Maria Sofia Pettersson	1895-03-23	Orlunda
	Anna Lisa Maria	1817-06-20	Orlunda
	Tage Valfrid	1821-03-23	Ö
	Karin Sofia Margareta	1828-03-18	Ö
	Carl Axel Åke	1830-03-13	Ö

LYCKAN

2009-04-30

Torp nr 117

Jordtorp

Torpet finns utmärkt på Häradsekonomisk karta **Håstholmen J112-44-13** från 1868-77, markerat med JTP.



2008-06-09. Besök vid torpet och nedan bild togs. Skylt sattes upp.



Utdrag från Lantmäteriets terrängkarta **8E SO HJO** från 2002. Torpet utmärkt med nummer och markering.



GPS-koordinater:

RT 90 (RH2000) X = 6458373 Y = 1433384

SWEREF 99 TM N = 6455906 E = 480679

SWEREF 99 1500 N = 6458489 E = 130671

År

1869 - 71

Carl Gustaf Emil Persson
Johanna Christina Andersdotter
Eva Ada
Carl
Juliana
Gustaf Hieronymus
Clara Eleonora
Anders Peter

1824-07-24
1825-06-24
1853-12-24
1856-01-29
1858-02-16
1861-09-30
1864-07-11
1867-12-23

Ö
St Åby
St Åby
Ö
Ö
Ö
Ö
Ö

LYCKAN

2009-04-30

Torp nr 118
Fastighetsbet.

Torpet finns utmärkt på Häradsekonomska karta **Håstholmen J112-44-13** från 1868-77.



Sibirien

Utdrag från Lantmäteriets terrängkarta **8E SO HJO**. Torpet utmärkt med nummer och markering.



GPS-kordinater:

RT 90 (RH2000) X = 6458456 Y = 1433002

SWEREF 99 TM N = 6455985 E = 480296

SWEREF 99 1500 N = 6458568 E = 130288

År			
1865 - 69	Lars Magnus Skänk	1831-05-25	Forserum
	Carolina Fredrika Hall	1831-01-29 - 1868-05-08	St Åby
	Carl August	1854-02-20	V Tollstad
	Gustaf Albin	1857-07-25	V Tollstad
	Herman Magnus	1863-08-27	V Tollstad
	Lovisa Amalia	1866-03-06 - 1866-04-02	Ö
1870 -1909	Erik Johan Pettersson, fjärdingsman	1830-02-14 - 1900-12-24	Ö
	Clara Lotta Persdotter	1831-01-03 - 1909-12-05	Ö
	Ida Charlotta	1853-01-20	Ö
	Johan Viktor	1860-02-24 - 1864-04-20	Ö
	Fredrik Emil	1860-02-24 - 1860-02-26	Ö
	Carl Edvard	1862-05-30	Ö
	Amanda Maria	1864-07-26	Ö
	Johan Erik	1867-05-03	Ö
	Albert Demetrius	1868-10-08	Ö
	Frans Georg	1872-05-28	Ö
	Erik Valdemar	1874-12-03	Ö
1910 - 12	Lundby (raserad)		
	Albin Edward Flink	1854-02-13	Svanshals
	Johanna Carlsson	1852-01-16	St Åby
	Artur Leonard	1885-01-17	V Tollstad
	Hulda Maria	1887-03-31	V Tollstad
Oskar Albin	1890-08-02	V Tollstad	