

RÅBY

Fakta om Råby i Ödeshögs socken, från register upprättat i samband med häradsekonomisk karta 1868-77.

| | |
|---|-------|
| Oförmedlade mantal | 4 |
| Ryttare-, soldat- eller båtsmanstorp | 3 |
| Övriga bebyggda lägenheter | 3 |
| Ägovidd i kvadratref räknat för: | |
| Byggnadstomter | 9 |
| Trädgårdar | 2 |
| Åker och annan jord under plog | 1,582 |
| Naturlig äng: skoglös | 20 |
| skogbeväxt | 185 |
| Annan duglig skogbeväxt mark | 334 |
| Annan duglig skoglös mark | 60 |
| Summa duglig mark | 2,192 |
| Vägar | 13 |
| Kala berg och andra dylika jordfasta impedimenter | 5 |
| Sjöar och vattendrag | 1 |
| Summa oduglig areal | 19 |
| Summa summarium | 2,211 |

En **kvadratref** var 881,5 m² (dvs. 29,67 x 29,67 m).

Förteckning över information som finns i lantmäteriets historiska kartor.

Råby nr 1-4:

| | Akt-nr: | År | Antal sid: |
|--------------------------------|----------------|------|------------|
| Lantmäteristyrelsens arkiv: | | | |
| Protokoll (ej digitaliserat) | | 1809 | * |
| Laga skifte (ej digitaliserat) | | 1839 | * |
| Klyvning (ej digitaliserat) | | 1847 | * |
| Klyvning (ej digitaliserat) | | 1849 | * |
| Klyvning (ej digitaliserat) | | 1863 | * |
| Lantmäterimyndighetens arkiv: | | | |
| Hemmansklyvning | 05-ÖDJ-69 | 1804 | 10 |
| | 05-ÖDJ-75 | 1809 | 5 |
| Hägnadsdelning | 05-ÖDJ-78 | 1811 | 5 |
| Laga skifte | 05-ÖDJ-117 | 1840 | 80 |
| | Antal kartblad | | 2 |
| Hemmansklyvning | 05-ÖDJ-124 | 1849 | 18 |
| | 05-ÖDJ-144 | 1857 | 19 |
| Övrigt | 05-ÖDJ-157 | 1863 | 39 |
| Vägdelning | 05-ÖDJ-255 | 1926 | 24 |
| Avsöndring: 1:7 Råbytorp | 05-ÖDJ-AVS50 | 1906 | 6 |
| 2:8 Johannelund | 05-ÖDJ-AVS51 | 1906 | 7 |
| 3:8 | 05-ÖDJ-AVS52 | 1923 | 7 |
| 3:9 Annelund | 05-ÖDJ-AVS53 | 1923 | 7 |
| 3:10 Råbylund | 05-ÖDJ-AVS54 | 1925 | 10 |

Förteckning över information som finns i lantmäteriets historiska kartor.

Råby nr 1-4 + Kråketorp (information som berör båda byarna):

| | Akt-nr: | År | Antal sid: |
|-------------------------------|------------|------|------------|
| Lantmäteristyrelsens arkiv: | | | |
| Geometrisk avmätning | | 1639 | 1 |
| Storskifte | | 1759 | 3 |
| på inägor | | 1784 | 3 |
| Lantmäterimyndighetens arkiv: | | | |
| Storskifte | 05-ÖDJ-14 | 1768 | 14 |
| Arealavmätning | 05-ÖDJ-25 | 1785 | 21 |
| Mätning | 05-ÖDJ-83 | 1816 | 4 |
| Vägdelning | 05-ÖDJ-214 | 1906 | 27 |

| <i>Torp nr</i> | <i>Fast.bet.</i> | <i>Torpets namn</i> | <i>SB/SK</i> | <i>Karta 1840</i> | <i>Karta 1870</i> | <i>Karta 1948</i> | <i>Karta 2002</i> |
|----------------|------------------|----------------------------------|--------------|-------------------|-------------------|-------------------|-------------------|
| 120 | 1 1:7 | Västergården Råbytorp | | X | STP | | X |
| 121 | 1:8 | Liseberg | SB | X | BS | X | X |
| 122 | 5:1 | | | | | X | X |
| 123 | 2 2:8 | Norrgården Johannelund | SB | X | STP | X | X |
| 124 | 2:9 | Björkhagen | SB | X | BS | X | X |
| 125 | 3 3:11 | Mellangården Björkhaga | SB | X | STP | X | X |
| 126 | 3:10 | Råbylund | SB | X | X | X | X 1) |
| 127 | 3:12 | Annelund | | | JTP | X | X 1) |

BS = Backstuga
 JTP = Jordtorp
 STP = Soldattorp
 SB = Utdrag ur Sveriges Bebyggelse

1) Karta från fastighetsbildning.

RÅBY

Västergården

2008-09-22

Torp nr 120
Fastighetsbet.

Soldattorp nr 108
1:7

Råbytorp

Torpet finns utmärkt på karta från laga skifte upprättad 1849. Kartan ingår i akt **05-ÖDJ-117** från 1840, bland Historiska kartor hos Lantmäteriet.



År 1906 bildas fastigheten 1:7 genom avsöndring från Råby Västergård, enligt akt **05-ÖDJ-AVS50** hos Lantmäteriet. Första ägare Alfred Lejon, Kråketorp.

Utdrag från Lantmäteriets terrängkarta **8E SO HJO** från 2002. Torpet utmärkt med nummer och markering.



Torpet finns utmärkt på Häradsekonomska karta **Åby J112-44-14** från 1868-77, markerat med STP.

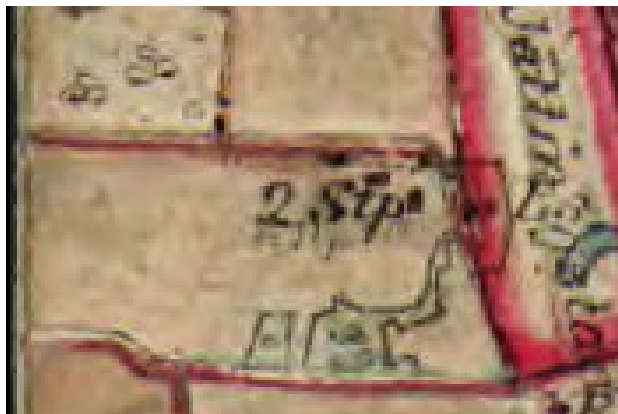

GPS-kordinater:

RT 90 (RH2000) X = 6458625 Y = 1434049

SWEREF 99 TM N = 6456166 E = 481341

SWEREF 99 1500 N = 6458750 E = 131334

År

| | | | |
|-------------|-----------------------------|-------------------------|-----------------------|
| 1703 | Sven Ramb | | |
| 1710 - 42 | Anders Lindberg | 1688 | |
| 1743 - 49 | Carl Lindberg | 1724 | till nr 106 Tingstad |
| 1749 - 70 | Pehr Ekeblom | 1727 | |
| 1772 - 77 | Carl Fredric Pahlén (Bolin) | 1747 | |
| 1777 - 81 | Petter Rådman | 1749 | till nr 102 Ruskilsby |
| 1781 - 89 | Anders Hielm | 1760 | |
| 1789 - 1809 | Anders Råberg | 1763 | - 1834-10-07 |
| 1809 - 31 | Johan Råberg | 1789 | - 1869-01-05 Ö |
| | Anna Nilsson | 1789-05-29 - 1845-11-09 | St Åby |
| | Peter | 1816-12-09 | Ö |
| | Johanna | 1819-08-24 | Ö |
| | Fredrika | 1823-03-09 | Ö |
| | Carl Gustaf | 1829-05-08 - 1853-03-31 | Ö |
| | Johan Alfred | 1830-03-14 | Ö |
| | Gustaf Christoffer | 1835-05-28 | Ö |

| | | | |
|-------------|--|---|---|
| 1831 - 63 | Petter Råberg Maja-Lotta Hansdotter Först Gustafa Carl Johan Johanna Clara Josephina Matilda Frans Oskar Emeli Augusta August Viktor Fredrika Jacobsdotter | 1810-10-12 - 1888-05-07 1816-01-25 - 1863-05-06 1834-09-25 1838-11-19 1840-07-27 1842-11-05 1845-04-11 - 1857-09-12 1848-05-02 1853-04-04 - 1857-09-15 1857-12-26 1816-09-16 | Ödeshög Heda Ö Ö Ö Ö Ö Ö Ö Ö Frinnaryd |
| 1864 - 97 | Anders Johan Ring Johanna Jonsdotter Amanda Josephina Carl Reiohold Amanda Charlotta Ernst Albin Maria Månsdotter Hilda Josephina Alma Augusta Oskar Leonard Erik Fredrik Signe Maria Anna Viktoria Valfrid Algot | 1839-05-03 - 1901-05-11 1834-02-16 - 1871-11-09 1865-02-15 - 1867-10-06 1866-04-17 1869-01-05 1871-02-28 1846-05-16 1873-08-21 1876-04-17 1878-06-20 1881-02-01 1883-05-21 1885-10-10 1889-10-23 | Ödeshög St Åby Ö Ö Ö Ö Ö Ö Ö Ö Ö Ö Ö Ö |
| 1897 - 1905 | Carl Johan Johannesson Adler | 1875-06-16 | Rök |
| 1896 - 1909 | Anders Andersson Hedvig Sofia Eriksdotter Anders Gustaf Josef Helga Eugenia Hulda Maria Josefina | 1835-12-24 1838-03-22 1873-11-06 1876-06-08 1880-01-05 | Säby Linderås Säby Säby Säby |
| 1909 - 11 | Nils Jacob Carlsson, dräng daglönare Ida Maria Rolf Anna Linnea Astrid Viola | 1887-05-30 1889-11-03 1907-12-03 1909-05-28 | St Åby Källstad Heda Heda |
| 1911 - 22 | Henning Vilhelm Lättström Betty Carolina Andersson Anna Linnea Karin Fanny Elisabeth Tyra Maria Stina Ingeborg Carl Erik Vilhelm Elsa Viola | 1887-07-14 1888-06-18 1910-12-09 1913-02-09 1915-05-30 1917-09-28 1919-10-23 - 1921-05-11 1921-12-17 - 1922-04-23 | Ö Rök Ö Ö Ö Ö Ö Ö |
| 1922 - 24 | Ernst Oskar Fritof Oskarsson, fd statdr Amy Signe Maria Strid Oskar David | 1892-12-20 1893-05-19 1921-10-31 | Adelöf St Åby Ö |
| 1923 - 26 | Oskar Emil Gustafsson, jordbrarb Emma Olivia Andersson Astrid Linnea Gustafsson Sven Evert Ingrid Maria Carl Erik | 1881-10-05 1884-11-27 1909-09-21 1913-02-28 1917-05-25 1921-02-16 | Ö Adelöf Motala I Ö Ö Ö |
| 1926 - 29 | Johan August Andersson, jordbrarb | 1851-01-21 | Ö |

| | | | |
|-----------|---|--|---|
| 1929 - 30 | Oskar Verner Modig, vägarb Olga Natalia Jonsson Lasse Kurt | 1893-10-04 1899-03-28 1920-06-27 1926-12-04 | Svanshals Tingsås G-län St Åby Ö |
| | Ester Amalia Modig | 1891-09-08 | Svanshals |
| 1930 - | Simon Evert Birger Flink, jordbrarb Anna Linnea Skärm Birgit Linnea Karl Gösta | 1907-10-07 1907-09-19 1927-12-20 1930-07-18 | Ö V Tollstad Ödeshög Ö |

RÅBY

Västergården

2008-09-22

Torp nr 121
Fastighetsbet.

Backstuga
1:8

Torpet finns utmärkt på karta från laga skifte upprättad 1849. Kartan ingår i akt **05-ÖDJ-117** från 1840, bland Historiska kartor hos Lantmäteriet.



Torpet finns utmärkt på Häradsekonomisk karta **Åby J112-44-14** från 1868-77, markerat med BS.



År 1942 bildas fastigheten 1:8 genom avsöndring från Råby Västergård.

Sveriges Bebyggelse från ca 1944 finns följande: 2.624 kvm. Tax. 2.000 (500, 1.500). Förvärvat 1942. Trä, omkr. 1880, 1 rum, 1 kök. El. Fru Lisa Karlsson, g. m. Karl Sigfrid Karlsson (död). Barn: Inga, Karl-Allan.



Liseberg

Utdrag från Ekonomiska kartan **Ödeshög J1333-8E1g50** från 1948.



Utdrag från Lantmäteriets terrängkarta **8E SO HJO** från 2002. Torpet utmärkt med nummer och markering.

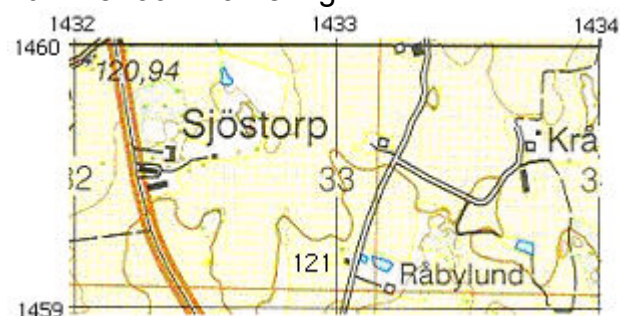

GPS-kordinater:

RT 90 (RH2000) X = 6459180 Y = 1433037

SWEREF 99 TM N = 6456709 E = 480323

SWEREF 99 1500 N = 6459292 E = 130315

| | | | |
|-----------|--|-------------------------|------------|
| År | | | |
| 1849 - 96 | Carl Jonsson | 1816-08-04 - 1896-12-17 | Heda |
| | Catharina Persdotter | 1819-08-04 - 1896-08-30 | Ö Tollstad |
| | Johanna | 1848-09-18 | V Tollstad |
| | Johan Ulrik | 1850-02-26 - 1911-02-12 | Ö |
| | Carl August | 1852-05-21 - 1852-09-18 | Ö |
| | Clara | 1853-12-06 - 1857-09-09 | Ö |
| | Matilda Sofia | 1859-10-24 | Ö |
| 1896 - | Matilda Sofia Carlsson, täckstickerska | 1859-10-24 | Ö |
| | Johan Ulrik Carlsson, idiot epileptisk | 1850-02-26 - 1911-02-12 | Ö |

Torp nr 122

Fastighetsbet.

5:1

Mariannelund

Utdrag från Ekonomiska kartan **Ödeshög J1333-8E1g50** från 1948.

2007-05-07. Besök vid torpet och nedan bild togs.



År 1959 avstyckas torpet från stamfastigheten och Råby 5:1 bildas

Utdrag från Lantmäteriets terrängkarta **8E SO HJO** från 2002. Torpet utmärkt med nummer och markering.



GPS-kordinater:

RT 90 (RH2000) X = 6458868 Y = 1433290

SWEREF 99 TM N = 6456400 E = 480579

SWEREF 99 1500 N = 6458984 E = 130571

År

| | | | |
|-----------|------------------------|-------------------------|---------|
| 1897 - 01 | Anders Johan Ring | 1839-05-03 - 1901-05-11 | Ödeshög |
| | Maria Månsdotter | 1846-05-16 - 1926-03-04 | Ö |
| | Hilda Josephina | 1873-08-21 | Ö |
| | Alma Augusta | 1876-04-17 | Ö |
| | Carl Martin | 1900-10-04 | Ö |
| | Oskar Leonard | 1878-06-20 | Ö |
| | Erik Fredrik | 1881-02-01 | Ö |
| | Signe Maria | 1883-05-21 | Ö |
| | Ingrid Gundeberg Maria | 1903-06-25 | Ö |
| | Anna Viktoria | 1885-10-10 | Ö |
| | Valfrid Algot | 1889-10-23 | Ö |
| 1926 - | Signe Maria | 1883-05-21 | Ö |
| | Ingrid Gundeberg Maria | 1903-06-25 | Ö |

RÅBY

Norrgården + Kulltorp

2008-09-22

Torp nr 123
Fastighetsbet.

Soldattorp nr 9
2:8

Torpet finns utmärkt på karta från laga skifte upprättad 1849. Kartan ingår i akt **05-ÖDJ-117** från 1840, bland Historiska kartor hos Lantmäteriet.



Torpet finns på Häradsekonomisk karta **Åby J112-44-14** från 1868-77, markerat med STP.

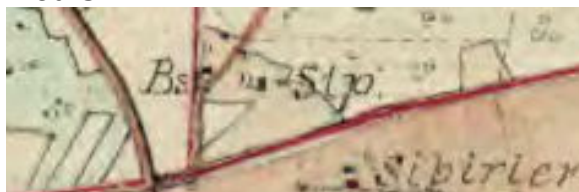

Sveriges Bebyggelse från ca 1944 finns följande:
2 ha åker. Tax. Jord 5.600. Förvärvad 1927. Trä, början av 1800-talet, 2 rum, 1 kök, 1 hall. Omb. 1908. El. Ekonomibygn., trä. 3 nötkr. Snick. Axel o. Dagmar Flink. Barn: Lars.



Johannelund

År 1906 bildas fastigheten 2:8 genom avsöndring från Råby Norrgård, enligt akt **05-ÖDJ-AVS51** hos Lantmäteriet. Första ägare Albin Flink.

Utdrag från Ekonomiska kartan **Ödeshög J1333-8E1g50** från 1948.



Utdrag från Lantmäteriets terrängkarta **8E SO HJO** från 2002. Torpet utmärkt med nummer och markering.



GPS-kordinater:
RT 90 (RH2000) X = 6458594 Y = 1432899

SWEREF 99 TM N = 6456122 E = 480192

SWEREF 99 1500 N = 6458705 E = 130184

Huset finns kvar och är permanentbostad.

| | | | | |
|-------------|-----------------------------|-------------|--------------|-------------------------------------|
| År | | | | |
| 1682 - | Swen Arfvidsson Råback | | | |
| 1715 - 41 | Erland Johansson Råberg | 1690 - | | |
| 1741 - 42 | Anders Bengtsson | | | död i Helsingfors |
| 1743 - 73 | Jonas Persson Fougelberg | 1723 - | | |
| 1776 - 84 | Jonas Lindqvist | 1755 - | | |
| 1784 - 1805 | Nils Råberg | 1762 - | - 1832-02-03 | commenderad till Pommern, återvände |
| 1807 - 14 | Johan Råberg | 1789 | - 1869-01-05 | Ö |
| | Anna Nilsson | 1789-05-29 | - 1845-11-09 | St Åby |
| | Peter | 1816-12-09 | | Ö |
| | Johanna | 1819-08-24 | | Ö |
| | Fredrika | 1823-03-09 | | Ö |
| | Carl Gustaf | 1829-05-08 | - 1853-03-31 | Ö |
| | Johan Alfred | 1830-03-14 | | Ö |
| | Gustaf Christoffer | 1835-05-28 | | Ö |
| 1815 - 28 | Anders Hall | 1793 - | - 1828 | Bjälbo |
| | Anna Maja Berglund | 1789-01-06 | - 1860-04-26 | Ö |
| | Maja Stina | 1815-06-08 | | Ö |
| | Anders Gustaf | 1817-07-24 | - 1818-01-17 | Ö |
| | Carl Gustaf | 1818-11-24 | | Ö |
| | Anders Fredrik | 1821-02-07 | | Ö |
| | Per Adolph | 1823-09-03 | | Ö |
| | Johan Peter | 1823-09-03 | | Ö |
| | Anna Lovisa | 1825-11-27 | | Ö |
| 1828 - 37 | Johan Hall | 1805-04-01 | - 1852-07-09 | Ö |
| | Eva Larsdotter | 1805-01-04 | | St Åby |
| | Johan Frans | 1829-08-06 | | St Åby |
| | Carolina Fredrika | 1831-01-29 | - 1868-05-08 | St Åby |
| | Anders August | 1837-08-06 | | St Åby |
| | Carl Johan Albin | 1844-02-11 | | St Åby |
| | Gustaf Vilhelm | 1847-02-05 | | Ö |
| 1837 - 75 | Abraham Hall från 1845 Asp | 1817 -04-15 | | Ö |
| | Greta Lisa Nilsson | 1808 | - 1844-11-29 | Strå |
| | Matilda Rosina | 1838-06-27 | | Ö |
| | Maria Christina | 1841-04-23 | | Ö |
| | Fredrika Sophia Svensdotter | 1819-02-07 | | Ö |
| | Emeli Sofia | 1846-09-27 | | Ö |
| | Clara Josefina | 1849-07-01 | | Ö |
| | Carl Gustaf | 1853-08-20 | - 1853-09-08 | Ö |
| | Carl Oskar | 1855-01-29 | | Ö |
| | Hulda Wilhelmina | 1857-12-28 | | Ö |
| 1875 - 97 | Anders Peter Stål, v korp | 1844-01-25 | | Västerlösa |
| | Stina Maja Andersdotter | 1835-12-15 | | Linderås |
| | Anders August | 1858-11-03 | | Linderås oä |
| | Carl Johan | 1868-06-19 | | St Åby |
| | Anna Olivia | 1870-06-28 | | St Åby |
| | Alfred Peter | 1872-08-24 | | St Åby |
| | Albin Leonhard | 1876-03-25 | - 1877-09-01 | Ö |
| 1901 - 06 | Emil Leonard Karlsson | 1862-12-16 | | St Åby |
| | Hulda Serena Åberg | 1869-10-08 | | Ö |
| | Signe Leontina | 1895-03-16 | | Rök |
| | Eda Linnea | 1895-03-16 | | Rök |
| | Ester Maria Wilhelmina | 1899-10-10 | | V Tollstad |

| | | | |
|-----------|---|--|---|
| 1908 - 10 | Albin Edward Flink, fd livgren Johanna Carlsson Axel Teodor Flink, timmerarb Anton Leonard Hulda Maria | 1854-02-13 1852-01-16 1893-09-18 1885-01-17 1887-05-31 | Svanshals St Åby V Tollstad V Tollstad V Tollstad |
| 1910 - 12 | Karl Edward Flink, arrendator Hilda Josefina Svensson Karl Artur Alvar Erik Ellen Frideborg Simon Evert Birger | 1876-04-08 1874-03-25 1903-04-06 1904-11-25 1906-04-03 1907-10-07 | Hof Ö V Tollstad Ö Ö Ö |
| 1912 - | Albin Edward Flink, fd livgren Johanna Carlsson Axel Teodor Flink, timmerarb Anton Leonard Hulda Maria | 1854-02-13 1852-01-16 1893-09-18 1885-01-17 1887-05-31 | Svanshals St Åby V Tollstad V Tollstad V Tollstad |

RÅBY

Norrgården

2008-09-22

Torp nr 124
Fastighetsbet.

**Backstuga
2:9**

Torpet finns utmärkt på karta från laga skifte upprättad 1849. Kartan ingår i akt **05-ÖDJ-117** från 1840, bland Historiska kartor hos Lantmäteriet.



Torpet finns utmärkt på Häradsekonomisk karta **Åby J112-44-14** från 1868-77, markerat med BS.

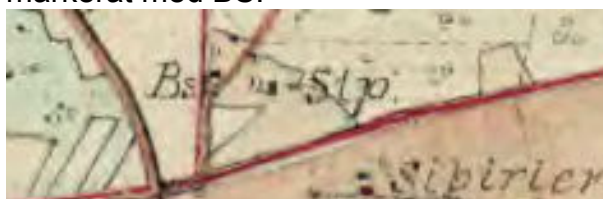

Sveriges Bebyggelse från ca 1944 finns följande: 2.165 kvm. Tax. 6.000. Trä, omkr. 1890, 2 rum, 1 kök, ver. Omb. o. rest. 1938-39. El, v, avl. Läg.äg. Herbert o. Adina Karlsson. Barn: Maj-Britt, Stig, Gunhild, Olle, Arne.



Björkhagen

År 1933 bildas fastigheten 2:9 genom avsöndring från Råby Norrgård.

Utdrag från Ekonomiska kartan **Ödeshög J1333-8E1g50** från 1948.



Utdrag från Lantmäteriets terrängkarta **8E SO HJO** från 2002. Torpet utmärkt med nummer och markering.



GPS-kordinater:
RT 90 (RH2000) X = 6458623 Y = 1432787
SWEREF 99 TM N = 6456149 E = 480080
SWEREF 99 1500 N = 6458732 E = 130072

Huset finns kvar och är permanentbostad.

| | | | | |
|-------------|---|--------------|--------------|------------|
| År | | | | |
| 1784 - | Nils Råberg | 1759- | - 1832-02-03 | Adelöv |
| | Catharina Håkansdotter | 1763- | - 1834-02-18 | St Åby |
| | Jonas | 1783- | | Ö |
| | Sara Lena | 1791- | | Ö |
| | Maja | 1792- | | Ö |
| | Johanna | 1799- | | Ö |
| - 1819 | Gustav | 1802-08-30 - | 1847-09-24 | Ö |
| 1836 - | Gustav Nilsson Råberg | 1802-08-30 - | 1847-09-24 | Ö |
| | Maja Stina Bengtsdotter | 1803-08-12 - | 1866-10-05 | Ö |
| | Carl August | 1829-09-19 - | 1886-06-25 | V Tollstad |
| | Nils | 1833-07-27 | | Väversunda |
| | Christoffer | 1835-12-10 | | Väversunda |
| | Carl Alfred | 1840-02-06 | | Ö |
| | Carl August Gustafsson Råberg, skomak | 1829-09-19 - | 1886-06-25 | V Tollstad |
| | Carolina Matilda Carlsdotter Råberg, enka | 1850-03-08 | | Ö |
| 1884 - 87 | Johan Jöns Svensson, stat | 1837-05-15 | | Örberga |
| | Christina Sofia Magnidotter | 1837-04-27 | | Ö |
| | Carl Emil | 1866-10-03 | | Heda |
| | Anna Maria | 1871-02-24 | | Ö |
| | Hulda Olivia | 1875-11-20 | | Ö |
| 1898 - 1912 | Anders Magnus Sjöstrand, snick | 1844-08-15 - | 1912-09-23 | Adelöf |
| 1913 - | Anna Greta Hallén, fd pig | 1836-08-09 | | Trehörna |

RÅBY

Mellangården + Kulltorp + Granliden

2008-09-22

Torp nr 125
Fastighetsbet.

Soldattorp nr 107
3:11

Björkhaga

Torpet finns utmärkt på karta från laga skifte upprättad 1849. Kartan ingår i akt **05-ÖDJ-117** från 1840, bland Historiska kartor hos Lantmäteriet.



Torpet finns på Häradsekonomisk karta **Åby J112-44-14** från 1868-77, markerat med STP.



Sveriges Bebyggelse från ca 1944 finns följande:
2,5 ha åker. Tax. Jord 7.500. Förvärvat 1935. Trä,
1900, 2 rum, 1 kök, 1 hall. El. Ekonomibyggn., trä,
1935. 4 nötkr. Läg.äg. Johan o. Hulda Hultgren.
Barn: Ragnar, Svea, Ruth, Stina.



Utdrag från Ekonomiska kartan **Ödeshög J1333-8E1g50** från 1948.



Utdrag från Lantmäteriets terrängkarta **8E SO HJO** från 2002. Torpet utmärkt med nummer och markering.

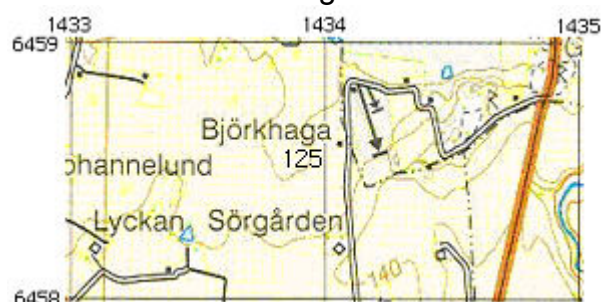

GPS-koordinater:

RT 90 (RH2000) X = 6458608 Y = 1434053

SWEREF 99 TM N = 6456149 E = 481345

SWEREF 99 1500 N = 6458732 E = 131338

Huset finns kvar och är bostad

| | | | | |
|-----------|---|--|--|---|
| År | | | | |
| 1703 | Lars Andersson | | | |
| 1711 - 35 | Lars Råberg | 1689 | | |
| 1735 - 42 | Lars Dahlbom | 1705 | | |
| 1743 - 67 | Anders Råberg | 1722 | - 1767 | |
| 1768 - 72 | Abraham Råberg | 1735 | | |
| 1772 - 82 | Petter Råback | 1748 | | till nr 113 Brodderyd |
| 1782 - 85 | Jöns Lantz | 1761 | | till nr 120 Hårstorp |
| 1785 - 89 | Jonas Råström | 1762 | | |
| 1789 - 99 | Johan Rohr | 1763 | | |
| 1800 | Magnus Amour | 1781 | | commenderad till Pommern |
| | Johan Styrbjörn | | | |
| 1800 - 25 | Bengt Ullstedt, livgrenadjär Stina Carlsdotter | 1770-08-04 - 1771-09-10 | 1853-01-24 - 1848-10-29 | Heda Strå |
| 1825 - 35 | Jonas Fredrik Alfred, grenadjär Anna Carin Åbom Sophia Matilda Johan Fredrik Carolina August | 1803-02-20 - 1802-02-20 1830-12-26 1833-07-04 1835-11-18 1844-04-30 - | 1858-10-23 1844-08-10 | Rinna St Åby Ö Ö Ö Ö |
| 1836 - 73 | Nils Magnus Rapp, vicekorpral Johanna Johansdotter August Wilhelm August Wilhelm Gustaf Oscar Carl Ludvig Emilia Amanda | 1815-07-09 1816-01-23 1841-01-21 - 1842-12-17 1845-12-14 1849-09-29 1854-12-25 - | 1841-03-08 1855-02-23 | Höreda Heda Ö Ö Ö Ö Ö |
| 1873 - 98 | Carl Ludvig Rapp, vicekorpral Johanna Sophia Johansdotter Richard Birger Selma Cecilia Gerda Maria Carl Leonard Valfrid Edvin Elina Sophia Anna Regina Elisabeth Axel Ludvig | 1849-09-29 1853-03-27 1873-09-15 1876-04-18 1878-11-04 1881-07-13 1884-10-23 1887-07-17 1889-10-06 1893-10-02 | | Ö Ö Ö Ö Ö Ö Ö Ö Ö Ö |
| 1899 - | Johan Fritiof Hultgren, livgrenadjär Hulda Rosina Nätt Karl Hjalmar Karl Ragnar Svea Ingeborg Elisabeth Erik Torsten Gustaf Harald Ruth Engla Maria Stina Britt | 1878-05-19 1882-10-27 1902-11-12 - 1906-10-31 1913-02-19 1914-09-22 - 1916-07-10 - 1916-07-10 1925-06-12 | 1903-01-07 1915-06-16 1916-07-23 | Vadstena V Tollstad Ö Ö Ö Ö Ö Ö Ö |

RÅBY

Mellangården

2008-09-22

Torp nr 126
Fastighetsbet.

3:10

Torpet finns utmärkt på karta från laga skifte upprättad 1849. Kartan ingår i akt **05-ÖDJ-117** från 1840, bland Historiska kartor hos Lantmäteriet.



Torpet finns utmärkt på Häradsekonomisk karta **Åby J112-44-14** från 1868-77.



Sveriges Bebyggelse från ca 1944 finns följande:
2,5 ha åker. Tax. Jord 7.500. Förvärvad 1935. Trä, omkr. 1880, 2 rum, 1 kök. Omb. o. rest. 1940. El. Ekonomibyggn., trä, omkr. 1880. 3 nötkr. Låg.äg. Erik o. Anna Blom. Barn: Ture, Sven, Gösta.

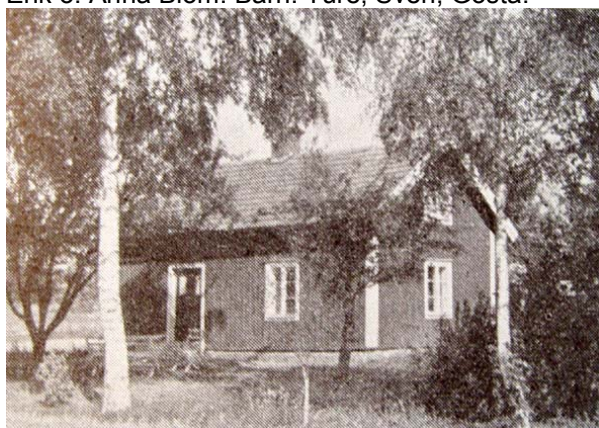

Råbylund

År 1925 avsöndras fastigheten Råbylund och Råby 3:10 bildas, enligt akt **05-ÖDJ-AVS54**, bland historiska kartor hos Lantmäteriet. Första ägare Oskar och Karolina Karlsson.



Utdrag från Ekonomiska kartan **Ödeshög J1333-8E1g50** från 1948.



Utdrag från Lantmäteriets terrängkarta **8E SO HJO** från 2002. Torpet utmärkt med nummer och markering.



GPS-kordinater:

RT 90 (RH2000) X = 6459073 Y = 1433199

SWEREF 99 TM N = 6456604 E = 480486

SWEREF 99 1500 N = 6459188 E = 130478

Huset finns kvar och är bostad.

| | | | |
|--------|-----------------------------------|------------|----------|
| År | | | |
| 1913 - | Anna Sofia Johansson, torpareänka | 1843-09-22 | Åsbo |
| 1924 - | Frans Oskar Carlsson, läggäg | 1866-01-26 | Heda |
| | Johanna Carolina Carlsson | 1867-11-07 | Rogslösa |
| | Sigrid LinneaCarlsson | 1896-10-11 | Rogslösa |

RÅBY

Mellangården

2008-09-22

Torp nr 127
Fastighetsbet.

Jordtorp
3:12 (3:9)

Torpet finns utmärkt på Häradsekonomisk karta Åby J112-44-14 från 1868-77, markerat med JTP.



Fotografi på "Malms"stuga med dess boende. Ett tack för lånet till Birgitta Karlsson, Mjölby.



År 1923 avsöndras fastigheten Annelund och Råby 3:9 bildas, enligt akt **05-ÖDJ-AVS53**, bland historiska kartor hos Lantmäteriet. Första ägare Johan och Anna Karlsson.

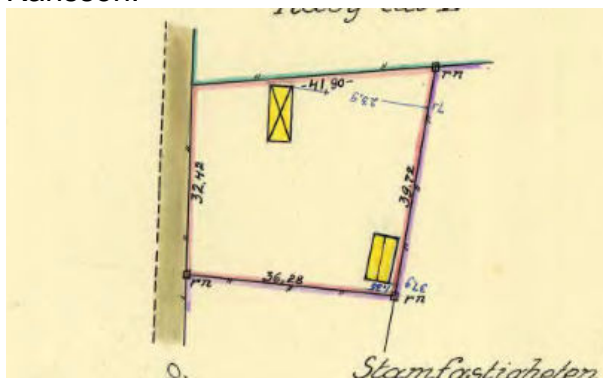

Annelund

Utdrag från Ekonomiska kartan Ödeshög J1333-8E1g50 från 1948.

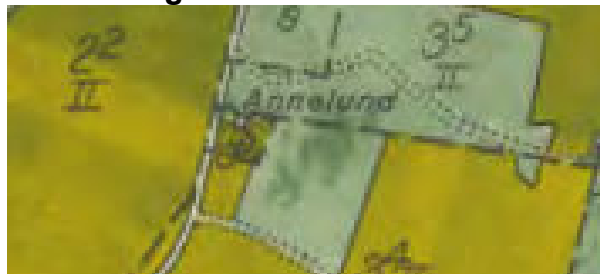

Utdrag från Lantmäteriets terrängkarta **8E SO HJO** från 2002. Torpet utmärkt med nummer och markering.



GPS-kordinater:
RT 90 (RH2000) X = 6458877 Y = 1433030
SWEREF 99 TM N = 6456406 E = 480319
SWEREF 99 1500 N = 6458990 E = 130311

Huset är utbytt till senare årsmodell och används till bostad.

| | | | | |
|-------------|--|-------------------------|-----------|----|
| År | | | | |
| 1877 - 1916 | Carl Fredrik Lindberg, arb | 1829-11-24 - 1907-06-20 | Stockholm | |
| | Anna Maria Persdotter, arbenka | 1827-06-23 - 1916-07-10 | St Åby | |
| | Clara Josephina | 1858-08-16 - 1859-03-19 | Ö | |
| | Frans Oskar | 1861-04-18 - 1863-03-11 | Ö | |
| | Clara Josephina | 1865-09-25 | Ö | |
| | Frans Edward | 1868-03-10 | Ö | |
| | Alida Vilhelmina | 1869-08-22 | Ö | |
| | Anna Matilda | 1876-07-26 | Ö | |
| 1908 - | Carl Johan Karlsson Snygg, jordbr.arb. | 1877-05-29 | Hov | |
| | Anna Matilda Lindberg | 1876-07-16 | Ödeshög | |
| | Carl Gunnar Carlsson, arb | 1897-07-12 | Ö | uä |
| | - - - | 1909-02-22 - 1909-02-22 | Ö | |
| | John Evert | 1910-05-02 - 1910-09-05 | Ö | |
| | Johan Bertil Carlsson, gjuteriarb | 1911-06-24 | Ö | |
| | Carl Alvar Carlsson, sinnesslö | 1913-04-22 | Ö | |