



ÅBY FYRBONDEGÅRD
ÅBY GÄSTGIVAREGÅRD
ÅBY JUTEGÅRD
ÅBY SÖDERGÅRD

Fakta om Åby i Ödeshögs socken, från register upprättat i samband med häradsekonomisk karta 1868-77.

Oförmedlade mantal	4
Ryttare-, soldat- eller båtsmanstorp	2
Övriga bebyggda lägenheter	7
Ägovidd i kvadratref räknat för:	
Byggnadstomter	29
Trädgårdar	10
Åker och annan jord under plog	1,668
Naturlig äng: skoglös	280
skogbeväxt	458
Annan duglig skogbeväxt mark	1,964
Annan duglig skoglös mark	240
Summa duglig mark	4,649
Vägar	27
Kala berg och andra dylika jordfasta impedimenter	5
Sjöar och vattendrag	17
Summa oduglig areal	49
Summa summarium	4,698

En **kvadratref** var 881,5 m² (dvs. 29,67 x 29,67 m).

Förteckning över information som finns i lantmäteriets historiska kartor.

Åby nr 1-10:

	Akt-nr:	År	Antal sid:
Lantmäteristyrelsens arkiv:			
Geometrisk avmätning		1639	1
		1699	5
Storskifte		1762	2
Delningsprotokoll		1790	1
Laga skifte (ej digitaliserat)		1837	*
Lantmäterimyndighetens arkiv:			
Storskifte	05-STÅ-26	1763	13
Arealavmätning	05-STÅ-89	1805	12
Klyvning	05-ÖDJ-70	1806	10
Laga skifte	05-STÅ-125	1841	100
	Antal kartblad		2
Utstakning av väg	05-ÖDJ-131	1853	13
Avsöndring, klyvning	05-ÖDJ-169	1868	20
Utstakning av samfällid inställd	05-ÖDJ-237	1916	32
Inlösen, Enl. lagen den 26 mars 1920	05-ÖDJ-254	1924	12

Avsöndring: 8:3 Korpskylern	05-ÖDJ-AVS99	1891	14
8:4	05-ÖDJ-AVS100	1892	15
3:4	05-ÖDJ-AVS215	1897	9
1:8 Immarsbacken	05-ÖDJ-AVS87	1901	6
1:9	05-ÖDJ-AVS88	1902	7
8:5 Karlstorp	05-ÖDJ-AVS101	1903	8
1:10 Blixbo	05-ÖDJ-AVS89	1903	6
1:11	05-ÖDJ-AVS90	1904	6
8:6 Rosenlund	05-ÖDJ-AVS102	1905	5
1:12 Högmoberg	05-ÖDJ-AVS91	1906	6
2:9 Hvilan	05-ÖDJ-AVS92	1909	8
2:10 Björksnäs	05-ÖDJ-AVS93	1911	6
3:5 Fredriksberg	05-ÖDJ-AVS95	1912	8
2:11, 8:2 Korpskylern	05-ÖDJ-AVS94	1916	9
8:7 Rosenlund 3	05-ÖDJ-AVS103	1916	6
4:11 Kronberga	05-ÖDJ-AVS97	1927	9
4:12 Albo	05-ÖDJ-AVS98	1927	9
OBS! Korpskylern finns i laga skiftesakten	05-ÖDJ-158	1864	58

<i>Torp nr</i>	<i>Fast.bet.</i>	<i>Torpets namn</i>	<i>SB/SK</i>	<i>Karta 1841</i>	<i>Karta 1870</i>	<i>Karta 1948</i>	<i>Karta 1997 ÖSK</i>	<i>Karta 2002</i>
	1	Fyrbondegården						
139	1:11	Blixbo		X	STP	X	X	X
140	1:10	Blixbo	SK	X	X	X	X	X
141	1:2 1:8, 1:9	Immarsbacken	SK	X	X	X		X 3)
142	1:12	Högmoberg	SB		JTP	X		X
143	1:13	Fridhem			BS	X		X
144		Svältan	SK	X	T			X
145	1:4 1:13	Lövingsberg	SB			X		X
146			SK	X	BS			X
147	1:5	Trumbelund	SK	X	T		X	X 6)
148	1:6, 1:7	Svartebäck	SK	X	T			X
149		Hagalund	SK	X	T			X

153	2 2:9	Gästgivargården Hvilan	SB	X	BS	X	X	X
154	2:10	Björknäs	SK/SB	X	T	X		X
155		Buten	SK		BS			X
156				X	BS			X
157		Skogen	SK		T			X
158			SK	X	BS			X
159			SK	X	BS		X	X
160		Stenbron	SK	X	BS			X
161	8:1 m.fl.	Korpskyljern	SB	X	BS	X		X
162	8:2	Lundstorp 1	SB	X	BS	X		X
163	8:5	Karlstorp 1	SB			X		X
164	11:1, 3:2	Eriksberg	SB	X	X	X		X 4)
165			SK	X	BS			X
167	3	Jutegården Hakebo	SK	X	T			X
168		Berghem	SK		T		X	X
169			SK	X	X			X
171	4 4:10	Södergården Brantefors	SK	X	BS	X		X 5)
172	4:11	Kronberga	SB	X	STP	X	X	X
173		Lughem	SK		BS		X	X
174		Sandstugubacken						X 6)

BS = Backstuga
JTP = Jordtorp
STP = Soldattorp
SB = Utdrag ur Sveriges Bebyggelse
SK = Skylt uppsatt
T = Torp

3) Utdrag från karta 1868 visande avsöndring – klyvning.

4) Utdrag från karta 1884 visande avvägning kvarndamm.

5) Utdrag från karta 1805 visande arealavmätning.

6) Utdrag från karta 1806 visande klyvning och justering.

ÅBY

Fyrbondegård

2008-09-22

Torp nr 139
Fastighetsbet.

Soldattorp nr 25
1:11

Torpet finns utmärkt på karta från laga skifte upprättad 1841. Kartan ingår i akt **05-STÅ-125**, bland Historiska kartor hos Lantmäteriet. I handlingarna till skiftet finns torpet under namn Lilla Olstorp och det börjar att användas som ryttartorp. Från ca 1850 har det kallats Blixbo.



Torpet finns utmärkt på Häradsekonomska karta **Åby J112-44-14** från 1868-77, markerat med STP.



År 1904 avsöndras fastigheten och Åby Fyrbondegård 1:11 bildas, enligt akt **05-ÖDJ-AVS90**, bland Historiska kartor hos Lantmäteriet. Första ägare: Frans Oskar Svensson i Åby Fyrbondegård.

Utdrag från Ekonomiska kartan **Ödeshög J133-8E1g50**, från 1948.



Blixbo

Torpet finns utmärkt på Fritidskarta ÖSK från år 1997.



Utdrag från Lantmäteriets terrängkarta **8E SO HJO** från 2002. Torpet utmärkt med nummer och markering.

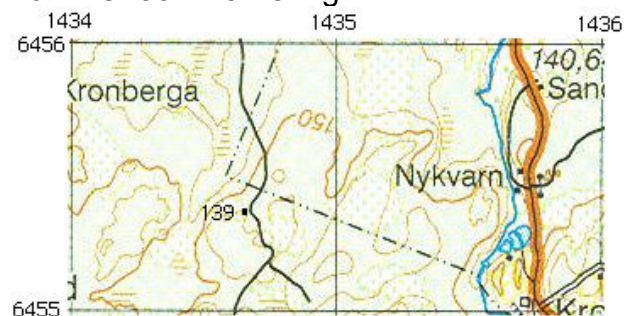

GPS-kordinater:
RT 90 (RH2000) X = 6455357 Y = 1434635
SWEREF 99 TM N = 6452907 E = 481966
SWEREF 99 1500 N = 6455489 E = 131959

Torpskylt har satts upp av tidigare torpinventering.

2008-04-21. Besök vid torpet och nedan bild togs.



År			
1677 - ca 93	Corpral Nils Joansson Keimpe		
- 1715	Corpral Carl Carlsson Ekäng	1697 -	
1715 - 42	Corpral Måns Ericsson Rehnman	1697 -	död i Finland
	Arvid Cederström	- 1743	död på gallären Horn
1743 - 63	Corpral Anders Andersson Söderman	1711 -	kom från nr 37
			Slangeryd, Trehörna
1769 - 83	Isak Åberg	1743 -	
1783 - 1803	Jöns Åbrodd	1760 -	
1804 - 06	Johan Blid	1782 -	commenderad till
			Pommern
1807 - 21	Anders Blid	1784-08-23 - 1864-11-10	St Åby
	Christina Larsdotter	1784-08-23 - 1864-11-10	Ö
	Anna	1806-02-11 - 1807-07	Ö
	Johannes	1811-03-27 - 1811-08-04	Ö
	Anna Stina	1812-09-25 - 1831-01-19	Ö
	Carl Peter	1815-09-20	Ö
	Johanna	1818-08-30 - 1866-06-23	Ö
	Maria Charlotta	1821-11-04	Ö
	Gustaf Magnus	1824-11-07	Ö
	Eva Lotta	1828-07-16	Ö
1821 - 49	Petter Åberg	1796-02-19 - 1849-02-11	Ö
	Greta Nilsson	1803- - 1844-07-17	V Tollstad
	Sofia	1821-	
	Christina Charlotta	1824-11-15 - 1853-05-12	Ö
	Johan Peter	1827-02-11	Ö
	Anna Maria	1830-04-27 - 1830-09-24	Ö
	Johanna Carolina	1831-09-24	Ö
	Mathilda	1837-10-14 - 1837-10-25	Ö
	Mathilda	1843-12-03	Ö
	Hedda Gustafsdotter	1815-	Gränna
	Sofia	1848-09-08	Ö
1849	Per Johan Blixt	1826-10-29 - 1911-04-18	Malexander
	Stina Carolina Jonsdotter	1826-10-29 - 1875-07-14	Åsbo
	Johan August	1848-10-14	Åsbo
	Augusta Matilda	1851-04-04	Ö
	Carl Viktor	1852-09-16	Ö
	Josefina Albertina	1855-03-19	Ö
	Frans Otto Oscar	1858-01-23	Ö
	Hulda Amalia	1860-03-06 - 1862-10-20	Ö
	Gustaf Albin	1863-09-09	Ö
1875	Matilda Svanberg	1837-01-04 - 1919-12-18	Rogslösa
	Evald Bernhard Blixt, byggnadssnick	1877-04-18	Ö
1879 - 92	Carl Johan Blixt	1858-07-29	St Åby
	Ulrika Karolina Rosenkvist	1862-11-20	Linderås
	Amanda Ulrika	1884-07-13	Ö
	Karl Emil	1886-05-05	Ö
	Anna Elisabeth	1888-04-14	Ö
	Oskar Albert	1890-11-17	Ö
1892 - 1902	Carl Johan Enell	1872-01-26	Harstad
	Eda Josefina Gustafsdotter	1876-05-10	St Åby
	Karl Gunnar	1897-11-03	Ö
	Axel Leonard	1898-12-13	Ö
	Tage Hans	1901-08-04	Ö
1924 -	Evald Bernhard Blixt, byggnadssnick	1877-04-18	Ö
	Hulda Maria Flink	1887-03-31	V Tollstad

ÅBY

Fyrbondegård

2008-09-22

Torp nr 140

Fastighetsbet.

1:10

Torpet finns utmärkt på karta från laga skifte upprättad 1841. Kartan ingår i akt **05-STÅ-125**, bland Historiska kartor hos Lantmäteriet. I handlingarna till skiftet finns torpet under namn Lilla Olstorp och det börjar att användas som ryttartorp. Från ca 1850 har det kallats Blixbo.



Torpet finns utmärkt på Häradsekonomisk karta **Åby J112-44-14** från 1868-77, markerat med T.



År 1904 avsöndras fastigheten och Åby Fyrbondegård 1:10 bildas, enligt akt **05-ÖDJ-AVS89** bland Historiska kartor hos Lantmäteriet. Första ägare: Karl Edvard Eriksson i Åby Fyrbondegård.

Utdrag från Ekonomiska kartan **Ödeshög J133-8E1g50**, från 1948.



Blixbo

Torpet finns utmärkt på Fritidskarta ÖSK från år 1997.



Utdrag från Lantmäteriets terrängkarta **8E SO HJO** från 2002. Torpet utmärkt med nummer och markering.



GPS-koordinater:
RT 90 (RH2000) X = 6455372 Y = 1434604
SWEREF 99 TM N = 6452922 E = 481935
SWEREF 99 1500 N = 6455504 E = 131928

2008-04-21. Besök vid torpet och nedan bild togs. Skylt sattes upp.



År 1897-	Jonas Fredrik Andersson, skomakare	1859-11-22	St Åby
	Emma Charlotta Eriksson	1861-12-28	St Åby
	Nelly Maria	1886-04-11	Ö
	Carl Erik	1888-03-16	Ö
	Oskar Georg Fredriksson	1891-03-08	Ö
	Verner Leonard Uno Fredriksson	1894-07-31	Ö
	Ellen Viktoria Fredriksson	1895-12-13	Ö
	Anna Elisabeth	1897-11-22	Ö
	Ruth Helga Cecilia	1899-11-10	Ö
	Gunhild Linnea	1904-03-17	Ö
	Maria Viktoria Georgina, fosterdotter	1917-02-28	
1930	Jonas Fredrik Andersson, skomakare	1859-11-22	St Åby
	Emma Charlotta Eriksson	1861-12-28	St Åby
	Gunhild Linnea Fredriksson	1904-03-17	Ö
	Maria Viktoria Georgina, fosterdotter	1917-02-28	

ÅBY

Fyrbondegård 1:2

2008-09-22

Torp nr 141

Fastighetsbet.

1:8, 1:9

Torpet finns utmärkt på karta från laga skifte upprättad 1841. Kartan ingår i akt **05-STÅ-125**, bland Historiska kartor hos Lantmäteriet.



Avsöndring – klyvning sker år 1868 och fastigheten 1:8, 1:9 Ingemarstorp bildas, enligt akt **05-ÖDJ-169**, 20 sidor, bland Historiska kartor hos Lantmäteriet.



Torpet finns utmärkt på Häradsekonomisk karta **Trehörna J112-44-19** från 1868-77.

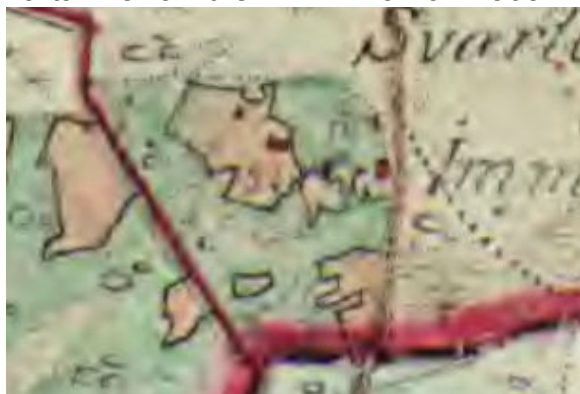

Immarsbacken

År 1901 avsöndras 1:8 och 1902 avsöndras 1:9, akter **05-ÖDJ-AVS87** resp. **05-ÖDJ-AVS88**. Första ägare: Johan Lund.

Utdrag från Ekonomiska kartan **Ödeshög J133-8E1g50**, från 1948.



Utdrag från Lantmäteriets terrängkarta **8E SO HJO** från 2002. Torpet utmärkt med nummer och markering.

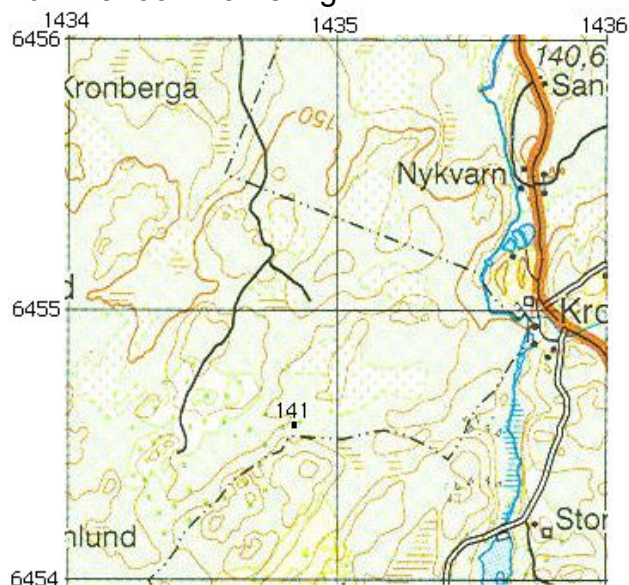

GPS-koordinater:

RT 90 (RH2000) X = 6454652 Y = 1434933

SWEREF 99 TM N = 6452206 E = 482272

SWEREF 99 1500 N = 6454788 E = 132265

2008-06-09. Besök vid torpet och nedan bild togs. Skylt sattes upp.



År			
1868 - 89	Johan Johansson Järnström, förpäg Maja Stina Larsdotter	1813-03-06 1820-05-13	Heda
?	Karl Emilia Matilda	1850-09-08 1857-05-18	Heda
1890 - 1901	Johan Petter August Pettersson, förpäg Katarina Vilhelmina Andersdotter	1823- 1829-11-19 - 1900-12-11	Heda Varv
1901 - 05	Johanna Lovisa Johansdotter, idiot	1858-05-21 - 1905-05-28	Säby
1901 - 13	Johan Petter Lund, äg Eva Karin Flyg Hilda Viktoria, fosterdotter Alma Kristina Lund	1837-05-18 1829-04-12 1897-03-18 1870-03-28	St Åby Trehörna St Åby St Åby
1913 - 18	Oskar Leonard Blixt, lägäg Andrea Ida Charlotta Almberg Svea Viola Ida Margit Åke Leonard Karin Maria	1884-06-30 1891-03-04 1911-06-25 1912-10-03 1914-01-19 1915-05-22	Heda Vallerstad St Åby Svanshals Ö Ö
1920	Adolf Fredrik Karlsson, lägenhetsäg	1870-05-20	V Ny

Torp nr 142
Fastighetsbet.

Jordtorp
1:12

Högmoberg

Torpet finns utmärkt på Häradsekonomisk karta **Håstholmen J112-44-13** från 1868-77, markerat med JTP.

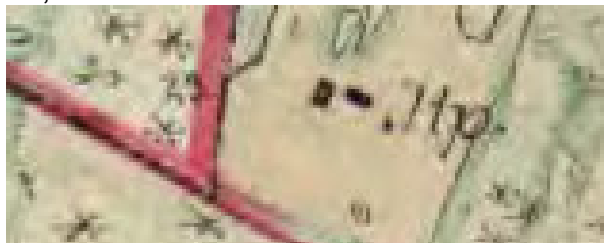

Utdrag från Ekonomiska kartan **Ödeshög J133-8E1g50**, från 1948.



Avsöndring sker år 1906 och fastigheten 1:12 bildas, enligt akt **05-ÖDJ-AVS91**, bland Historiska kartor hos Lantmäteriet. Första lagfaren ägare: Karl Gustaf Eklund.

Utdrag från Lantmäteriets terrängkarta **8E SO HJO** från 2002. Torpet utmärkt med nummer och markering.



Sveriges Bebyggelse från ca 1944 finns följande: 5.700 kvm. Tax. 4.600 (600, 4.000). Förvärvat 1946. Trä, omkr. 1850, 2 läg., 4 rum, 2 kök, 2 hallar. El. Ekonomibygn., trä, omkr. 1850. Läg.äg. Edvin o Margareta Adelind. Barn: Sune, Maj.



GPS-koordinater:
RT 90 (RH2000) X = 6456420 Y = 1433180
SWEREF 99 TM N = 6453952 E = 480499
SWEREF 99 1500 N = 6456535 E = 130491

Husen är rivna och fastigheten ingår i fastighet Östgötaporten.

År				
1865 - 1906	Anders Andersson Maja Stina Andersdotter, förpantäg Matilda Andersdotter	1816-11-21- 1819-08-26 1853-07-06	1889-07-19	Ekebyborna St Åby St Åby
1907	Karl Gustaf Eklund, gratialist skomakare Klara Albertina Bele	1853-02-24 1854-06-29		Grebo Västerlösa
	Karl Rickard Eklund, skomakare Ester Maria Vilhelmina Sture Ingemar Olof Tryggve	1878-07-10 1899-10-10 1923-04-15 1912-07-24		Ö V Tollstad Ö Ö

ÅBY

Fyrbondegård 1:2

2008-09-22

Torp nr 143
Fastighetsbet.

Backstuga
1:14

Fridhem

Torpet finns utmärkt på Häradsekonomisk karta **Åby J112-44-14** från 1868-77, markerat med BS.

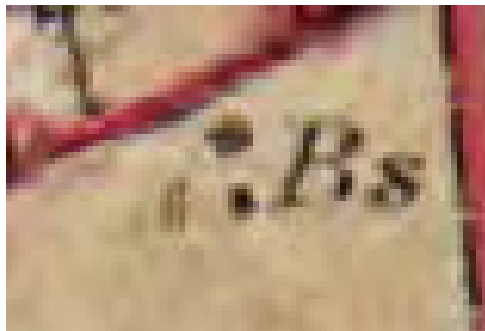

Avsöndring sker år 1956 och fastigheten 1:14 bildas.

Utdrag från Lantmäteriets terrängkarta **8E SO HJO** från 2002. Torpet utmärkt med nummer och markering.

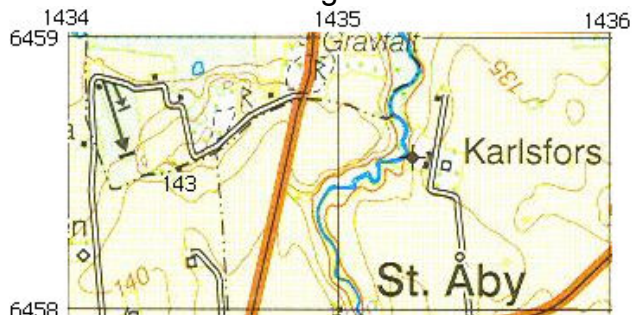

Utdrag från Ekonomiska kartan **Ödeshög J133-8E1g50**, från 1948.



GPS-kordinater:

RT 90 (RH2000) X = 6458517 Y = 1434409

SWEREF 99 TM N = 6456063 E = 481702

SWEREF 99 1500 N = 6458646 E = 131695

År

1875 -	Nils Magnus Rapp, kyrkoväktare Johanna Johansdotter August Wilhelm August Wilhelm Gustaf Oscar Carl Ludvig Emilia Amanda	1815-07-09 - 1891-04-14 1816-01-23 - 1894-02-12 1841-01-21 - 1841-03-08 1842-12-17 1845-12-14 1849-09-29 1854-12-25 - 1855-02-23	Höreda Heda Ö Ö Ö Ö Ö
1893 - 30	Carl Oskar Carlsson, trädgårdsarbetare Clara Sofia Andersdotter, ofärdig Carl August Sigfrid Oskar Simon Karlsson, skomakare halt sjuklig Axel Hjalmar Karlsson, korpral arbetare Thure Fingal Karlsson	1858-09-20 1852-10-04 1884-09-09 1887-06-08 1892-09-22 - 1918-11-07 1896-06-28	V Tollstad St Åby Rinna Rinna Väderstad Ö
1930	Valfrid Kasper Modig, jordbrarb Ester Amalia Modig, fd tjänarinna	1881-03-24 1891-09-08	V Tollstad Svanshals

Torp nr 144
Fastighetsbet.

Torp

Torpet finns utmärkt på karta från laga skifte upprättad 1841. Kartan ingår i akt **05-STÅ-125**, bland Historiska kartor hos Lantmäteriet.



Torpet finns utmärkt på Häradsekonomska karta **Trehörna J112-44-19** från 1868-77, markerat med T.

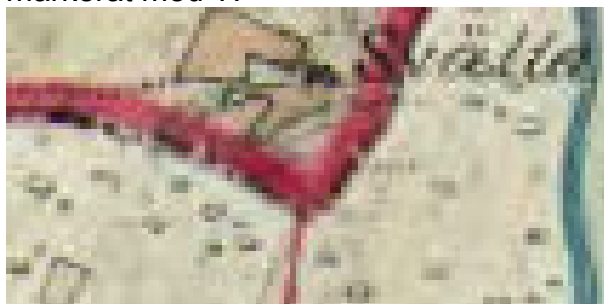

Svältan

Utdrag från Lantmäteriets terrängkarta **8E SO HJO** från 2002. Torpet utmärkt med nummer och markering.

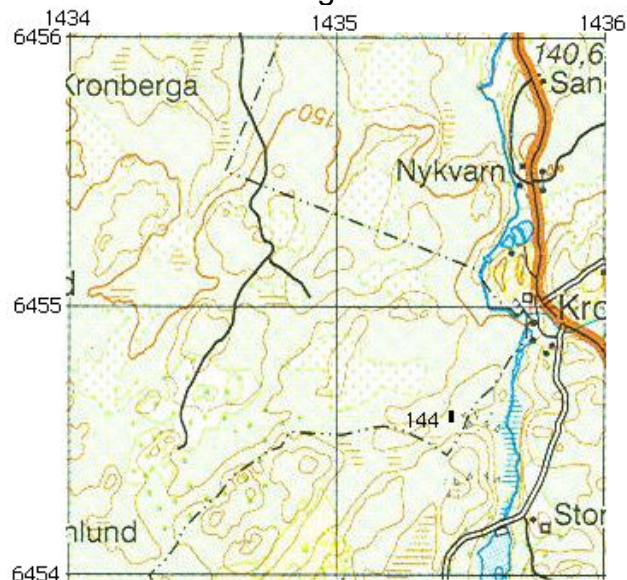

GPS-koordinater:
RT 90 (RH2000) X = 6454582 Y = 1435408
SWEREF 99 TM N = 6452142 E = 482748
SWEREF 99 1500 N = 6454724 E = 132741

I församlingsbok 1925 - 30 användes namnet Svärdstorp.

2008-06-18. Besök vid torpet och nedan bild togs. Skylt sattes upp.

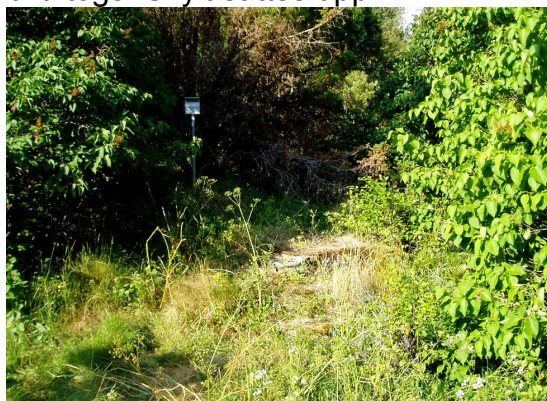

År			
1858 - 1908	Carl Ulrik Pettersson, backstuguhjon	1833-08-17 - 1908-07-14	Ö
	Greta Carolina Svensdotter	1828-12-17 - 1874-11-20	Trehörna
	Emilia Maria	1855-08-30	Ö
	Johan Alfred	1857-09-30	St Åby
	August Leonard	1860-07-10 - 1861-05-16	Ö
	Carl Albin	1862-02-17	Ö
	Gustaf Adolph	1865-11-07	Ö
	Frans Oscar	1868-12-30 - 1870-06-16	Ö
	Otto Fritiof, idiot	1871-06-15 - 1908-11-18	Ö
	Rosina Olivia Amanda	1874-01-20	Ö
- 1913	Matilda Jonsdotter	1845-02-12	Ö
	Oskar Albert, oä	1872-11-08	St Åby
	Alma Laura Rosina	1889-05-14 - 1889	Ö
1910 -	Sven Fredrik Johansson, stenarb	1858-06-06	Hovbu R-län
	Charlotta Lindblom	1862-04-26	Otterstad
	Märtha Linnea, fosterdotter	1903-12-18	Väderstad

Torp nr 145

Fastighetsbet.

1:13

Sveriges Bebyggelse från ca 1944 finns följande:
2.014 kvm. Tax. Byggn. 4.000. Förvärvat 1940. Trä
1893. 2 rum, 1 kök, 1 hall. Omb., rest. o. mod, 1941
o. 1942. El, v, avl, cv, wc.
Möbelsnick. Einar o. Alma Wätter. Barn: Kerstin,
Kristina.



Ekonomiska kartan **Ödeshög J133-8E1g50**, från 1948.



År

1893	Carl Otto Åberg, gratialist stensättare Hedda Lovisa Andersdotter Hilda Karolina Hulda Serena
1909	Emil Leonard Karlsson, jordbruksarb äg Hulda Serena Åberg Signe Leontina Elin Linnea Karlsson Signe Ottila Vilhelmina oä Ester Maria Vilhelmina Sture Ingemar oä

Lövingsberg

Utdrag från Lantmäteriets terrängkarta
8E SO HJO från 2002. Torpet utmärkt med
nummer och markering.



GPS-koordinater:

RT 90 (RH2000) X = 6456725 Y = 1433241

SWEREF 99 TM N = 6454258 E = 480556

SWEREF 99 1500 N = 6456841 E = 130548

Huvudbyggnaden flyttades i samband med
vägbygget omkring 1961 och finns i dag
under adress Södra vägen 11.

2008-06-09. Besök vid torpet och skylt sat-
tes upp.

1840-09-18 -	1922-07-03	Ö
1832-08-25 -	1916-01-24	St Åby
1875-01-12		Ö
1869-10-08		Ö
1862-12-16		St Åby
1869-10-08		Ö
1895-03-16		Rök
1895-03-16		Rök
1915-04-09		Ö
1899-10-10		V Tollstad
1923-04-15		Ö

Torp nr 146

Torpet finns utmärkt på karta från laga skifte upprättad 1841. Kartan ingår i akt **05-STÅ-125**, bland Historiska kartor hos Lantmäteriet

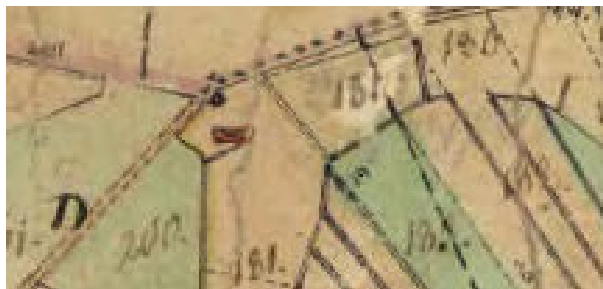

Torpet finns utmärkt på Häradsekonomisk karta **Håstholmen J112-44-13** från 1868-77, markerat med BS.

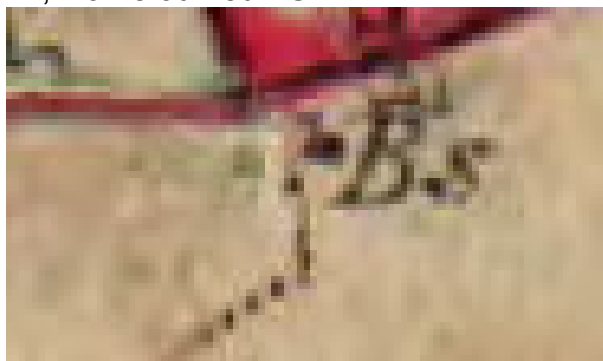

Utdrag från Lantmäteriets terrängkarta **8E SO HJO** från 2002. Torpet utmärkt med nummer och markering.

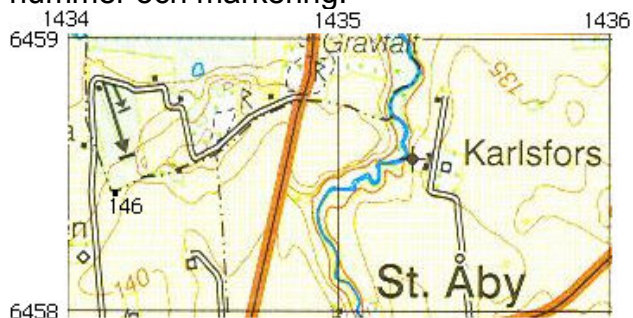

GPS-kordinater:

RT 90 (RH2000) X = 6458446 Y = 1434153

SWEREF 99 TM N = 6455989 E = 481447

SWEREF 99 1500 N = 6458572 E = 131440

2008-05-16. Besök vid torpet och nedan bild togs. Skylt sattes upp.



År

1838 - 1889 Peter Samuelsson
Charlotta Johansdotter
Mathilda
Johanna Charlotta
Mathilda Augusta
Clara Wilhelmina Roth oä
Christina Maria Andersdotter oä

1799- - 1849-02-04 Rök
1819-10-19 - 1889-12-13 Trehörna
1845-02-20 Ö
1846-08-30 Ö
1849-02-18 Ö
1853-12-19 Ö
1858-04-07 Ö

ÅBY

Fyrbondegård 1:5

2008-09-22

Torp nr 147
Fastighetsbet.

Torp

År 1806 finns upprättad akt om klyvning och justering av gräns- och ägodelning, akt **05-ÖDJ-70**. Nedan ritning är hämtad därifrån. Marken tillhör Åby Södergård och torpet heter då **Björkelund**.



Torpet finns utmärkt på karta från laga skifte upprättad 1841. Kartan ingår i akt **05-STÅ-125**, bland Historiska kartor hos Lantmäteriet.



Torpet finns utmärkt på Häradsekonomisk karta **Trehörna J112-44-19** från 1868-77, markerat med T.

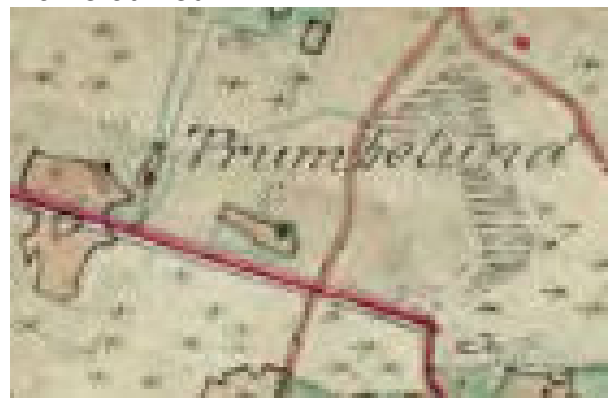

Trumbelund

Torpet finns utmärkt på Fritidskarta ÖSK från år 1997, markerat med nummer.

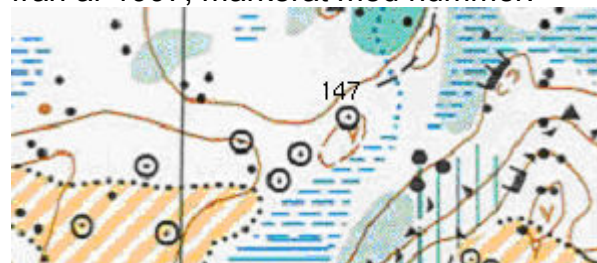

Utdrag från Lantmäteriets terrängkarta **8E SO HJO** från 2002. Torpet utmärkt med nummer och markering.



GPS-kordinater:
RT 90 (RH2000) X = 6455017 Y = 1434379
SWEREF 99 TM N = 6452564 E = 481714
SWEREF 99 1500 N = 6455146 E = 131707

2008-04-21. Besök vid torpet och nedan bild togs. Skylt sattes upp.



År			
1857 - 78	Lars Jonsson Stina Karin Nilsson	1806-03-20 - 1873-02-19 1799-09-12 - 1878-09-25	Ö V Ny
1877 - 94	August Andersson, förpåg blind Karolina Jonsdotter Hulda Carolina	1831-09-10 1836-12-07 1869-02-14	Ö Linderås

Torp nr 148
Fastighetsbet.

Torp

Torpet finns utmärkt på karta från laga skifte upprättad 1841. Kartan ingår i akt **05-STÅ-125**, bland Historiska kartor hos Lantmäteriet



Torpet finns utmärkt på Häradsekonomisk karta **Trehörna J112-44-19** från 1868-77, markerat med T.



Foto från år 1918-19 visande Svartebäck och fr.v. Josefina Andersdotter Johansson med barnen Gustav och Johan. Ett tack för lånet till Majken Johansson, Ödeshög.



Svartebäck

Utdrag från Lantmäteriets terrängkarta **8E SO HJO** från 2002. Torpet utmärkt med nummer och markering.

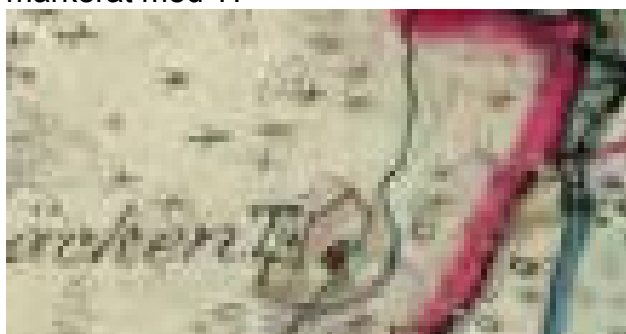
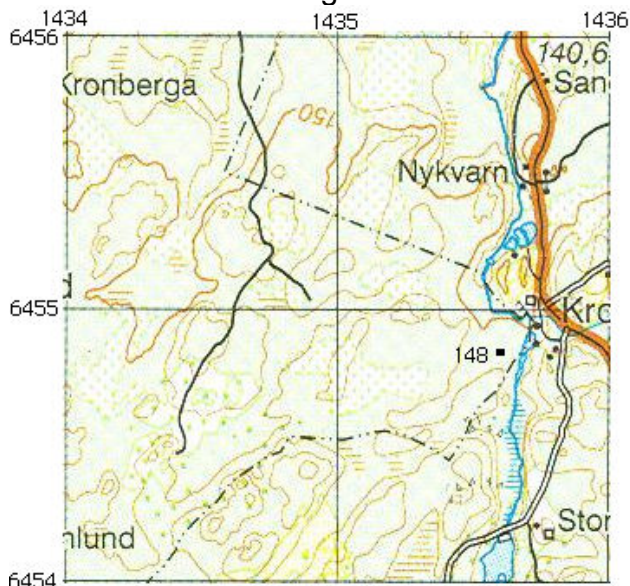

GPS-koordinater:
RT 90 (RH2000) X = 6454777 Y = 1435478
SWEREF 99 TM N = 6452337 E = 482815
SWEREF 99 1500 N = 6454919 E = 132808

2008-06-18. Besök vid torpet och nedan bild togs. Skylt sattes upp.



År			
1892 - 1900	Per August Stålknap, arb	1851-03-22	St Åby
	Maria Kristina Andersdotter	1854-03-02	
	Sigrid Evelina	1881-09-01	St Åby
	Dan Jakob	1884-01-28	Svanshals
	Josef Theodor	1890-03-22	Svanshals
1897 - 1904	Per August Löfgren, handlande	1843-11-01	Högby
	Edla Amalia Svensson	1854-09-20	Orlunda
	Gerda	1877-05-28	Väderstad
	August Alfred, döfstum	1880-10-18	V Tollstad
	Ida Amalia	1883-05-24 - 1904-02-20	V Tollstad
	Anna Tyra Aslög	1885-07-15	V Tollstad
	Edla Augusta Katarina	1887-04-26	V Tollstad
	Alma Maria Albertina	1890-08-09	V Tollstad
1904 -	Karl Viktor Johansson, äg br, mjölnare	1854-03-22 - 1915-02-26	St Åby
	Johanna Lovisa Karlsdotter	1854-08-31 - 1891-02-11	St Åby
	Emilia Josefina	1886-03-30	Ö
	Carl Rickard	1888-01-10	Ö
	Eva Maria	1890-10-03	Ö
- 1927	Josefina Vilhelmina Andersdotter	1862-10-24	Heda
	Mina Viktoria Carlsson	1894-03-22	Ö
	Nelly Helena	1896-06-29 - 1917-01-26	Ö
	Johan Erik Sigfrid Carlsson, divarb	1899-02-16	Ö
	Gustaf Teodor Carlsson, gjuteriarb	1903-11-09	Ö
- 1928	Georg Elmer Henning Karlsson, jordbrarb	1895-02-10	St Åby
	Mina Viktoria Carlsson	1894-03-22	Ö
	Inga-Brita	1926-09-06	Ö

ÅBY

Fyrbondegård 1:6, 1:7

2008-09-22

Torp nr 149
Fastighetsbet.

Torp

Torpet finns utmärkt på karta från laga skifte upprättad 1841. Kartan ingår i akt **05-STÅ-125**, bland Historiska kartor hos Lantmäteriet.



Torpet finns utmärkt på Häradsekonomisk karta **Trehörna J112-44-19** från 1868-77, markerat med markering.

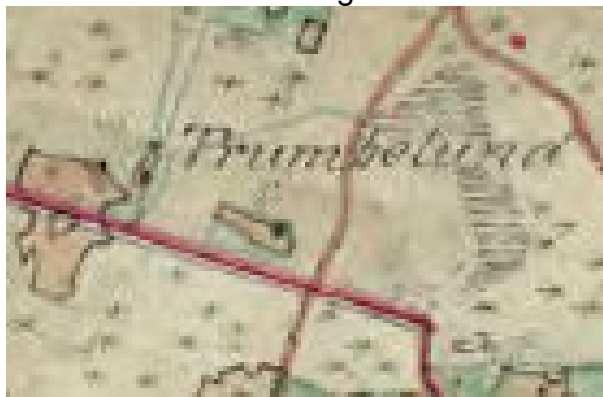

Hagalund

Utdrag från Lantmäteriets terrängkarta **8E SO HJO** från 2002. Torpet utmärkt med nummer och markering.

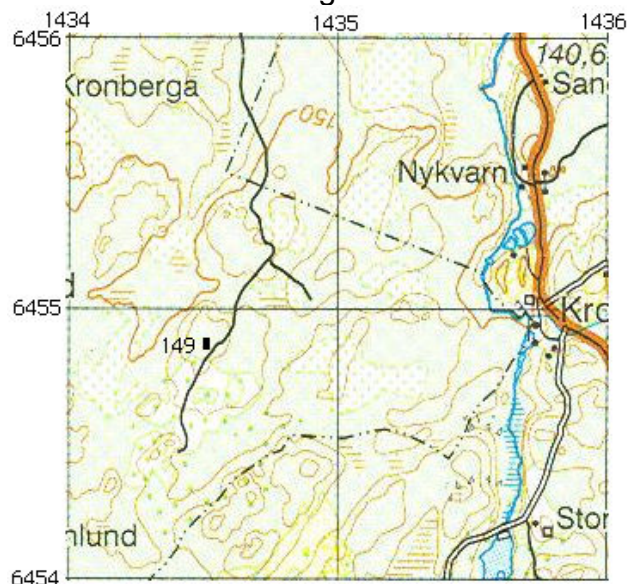

GPS-koordinater:

RT 90 (RH2000) X = 6454928 Y = 1434544

SWEREF 99 TM N = 6452477 E = 481880

SWEREF 99 1500 N = 6455059 E = 131873

2008-04-07. Besök vid torpet och nedan bild togs. Skylt sattes upp.



År
1902

Carl Johan Lång, lägenhetsäg gratialist
Johanna Matilda Johansdotter
Emma Matilda Lång, sjuksköterska

1854-12-04 - 1926-04-26 St Åby
1846-05-02 Rinna
1883-09-28 Trehörna

ÅBY

Gästgivaregård

2008-09-22

Torp nr 153
Fastighetsbet.

Backstuga
2:9

Torpet finns utmärkt på karta från laga skifte upprättad 1841. Kartan ingår i akt **05-STÅ-125**, bland Historiska kartor hos Lantmäteriet.



Torpet finns utmärkt på Häradsekonomisk karta **Åby J112-44-14** från 1868-77, markerat med BS.

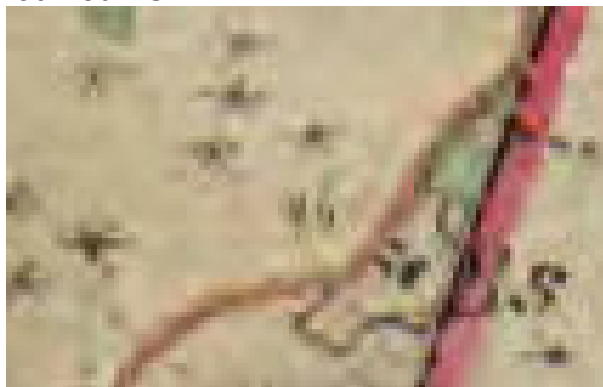

Avsöndring sker år 1909 och fastigheten 2:9 bildas, enligt akt **05-ÖDJ-AVS92**, bland Historiska kartor hos Lantmäteriet. Första ägare: August Velin.

Hvilan

Sveriges Bebyggelse från ca 1944 finns följande: 8.860 kvm. Tax. 4.900 (900,4.000). Förvärvat 1947. Trä, omkr. 1860. 3 rum, 1 kök, ver. Omb.1915. El. Ekonomibyggn., trä omkr. 1860. 1 nötkr. Läg.äg. Tage o Tyra Conradsson. Barn: Stig.

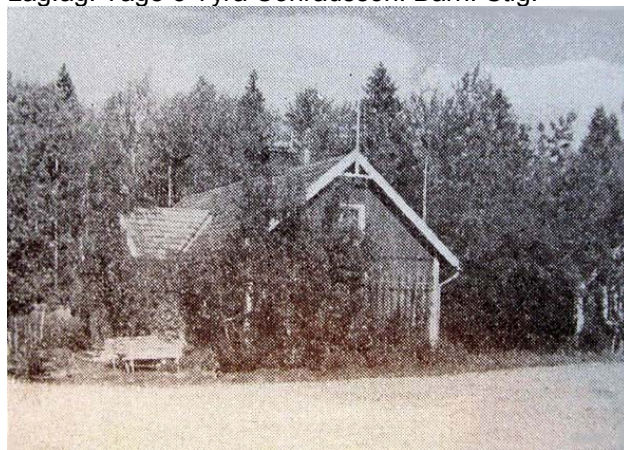

Utdrag från Ekonomiska kartan **Ödeshög J133-8E1g50**, från 1948.



Torpet finns utmärkt på Fritidskarta ÖSK från år 1997.



Utdrag från Lantmäteriets terrängkarta
8E SO HJO från 2002. Torpet utmärkt med
 nummer och markering.



GPS-koordinater:
 RT 90 (RH2000) X = 6456195 Y = 1434814

SWEREF 99 TM N = 6453747 E = 482135

SWEREF 99 1500 N = 6456330 E = 132128

År

1819	Nils Olofsson Anna Stina Jonsdotter Carl Johan Gustaf Henrik Carl Johan Fredrik Ulrik Johannes Johan Alfred Johanna	1778-09-02 - 1868-04-29 1782-10-03 - 1844-10-20 1814-05-08 - 1814-12-01 1815-10-26 1818-06-07 - 1819-06-05 1820-04-13 1823-06-02 - 1823-06-02 1824-06-18 - 1891-05-03 1827	Adelöv Ö Ö Ö Ö Ö Ö Ö Ö
1824	Johan Alfred Nilsson Maria Dorotea Gustafsdotter Nilsson Elin Alexandra Carl Axel Mathias Carl Viktor Axel Jacob Uno Christian Carl Thure	1824-06-18 - 1891-05-03 1829-02-20 - 1912-03-29 1855-11-02 1857-02-24 - 1857-09-09 1859-02-17 - 1863-07-29 1861-12-20 1864-10-25 1867-04-19 - 1867-08-06	Ö Ö Ö Ö Ö Ö Ö
1903 - 04	Anders August Svensson, arb Emma Amalia Adolfsdotter	1843-08-02 1839-10-07	Heda Strå
1904 - 06	Klas Fredrik Schelin, garveriarb döfstum Amanda Maria Rosén Johan Birger oå Judit Ottilia Ingeborg Maria	1854-06-13 1868-08-22 1896-07-26 1900-08-29 1905-09-16	Malexander Hjortsberga G-län Hjortsberga Mjölby Ö
1906 - 08	Uno Cristian Ahlsen, urmakare	1864-10-25	Ö
1909 - 11	Axel Vilhelm Lundbom, bränneriarb Emma Viktoria Karlsson Sigurd Vilhelm Agnes Viktoria	1882-02-24 1883-11-30 1906-04-25 1907-10-29	Rök St Åby V Tollstad St Åby
1911	Frans Albert Rosell, sågarb, fd livgren Hilma Rosina Trygg Olga Maria Gunnar Evert Märta Elisabeth	1871-08-21 1874-04-10 1898-12-13 1903-01-21 1908-09-15	St Åby St Åby St Åby St Åby St Åby

Ur Roland Hagbergs anteckningar efter en vandring
 29 juni 1985 saxar vi följande: Vilan visades av de
 nuvarande ägarna. Torpet lär vara byggt omkring
 1860 och tillbyggt 1915 och är mycket välbevarat.
 Här bodde knekten Valin. Han var brännmästare och
 gårdssnickare. Vid renoveringen hittades väl gömt i
 trossbotten 2 liter brännvin. Med en ko och höns
 klarade man sig på detta torp.
 Ett tack till Roland Hagberg för information.

Fastigheten används i dag som sommarbo-
 stad.

1917

August Albin Velin, fd livgrenadjär
Hulda Olivia Svensdotter

1865-09-30
1864-10-30

St Åby
St Åby

ÅBY

Gästgivaregård

2008-09-22

Torp nr 154
Fastighetsbet.

Torp
2:10

Torpet finns utmärkt på karta från laga skifte upprättad 1841. Kartan ingår i akt **05-STÅ-125**, bland Historiska kartor hos Lantmäteriet.



Torpet finns utmärkt på Häradsekonomska karta **Åby J112-44-14** från 1868-77, markerat med T.

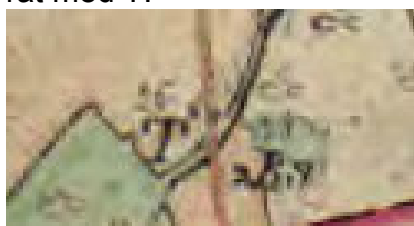

Avsöndring sker år 1911 och fastigheten 2:9 bildas, enligt akt **05-ÖDJ-AVS93**. Första ägare: Axel Franzén.

Sveriges Bebyggelse från ca 1944 finns följande: 1.942 kvm. Tax. 6.000. Trä, omkr. 1850. 2 läg., 4 rum, 2 kök, 1 hall, ver. El.
Änkefru Hulda Franssén.



Björknäs

Utdrag från Ekonomiska kartan **Ödeshög J133-8E1g50**, från 1948.



Utdrag från Lantmäteriets terrängkarta **8E SO HJO** från 2002. Torpet utmärkt med nummer och markering.

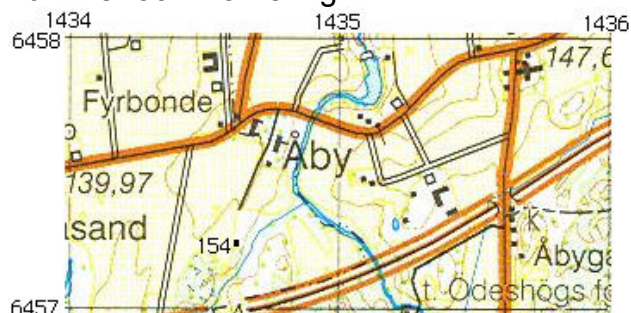

GPS-kordinater:
RT 90 (RH2000) X = 6457160 Y = 1434615
SWEREF 99 TM N = 6454709 E = 481924
SWEREF 99 1500 N = 6457292 E = 131917

Huset är rivet. Rester av grundstenar och grindar finns. Ägs i dag av Linköpingsfamilj.

2008-06-18. Besök vid torpet och nedan bild togs. Skylt sattes upp.



År			
1899	Frans Evald Djerf, skräddare	1848-10-03	St Åby
	Ida Matilda Grip	1850-06-07 - 1900-08-03	Ö
	Jenny Ottilia	1872-01-28	St Åby
	Axel Reinhold Djerf Franzén	1873-11-09 - 1914-05-23	St Åby
	Ester Maria	1879-03-10	St Åby
	Anna Matilda	1892-12-31	St Åby
1911	Axel Reinhold Djerf Franzén	1873-11-09 - 1914-05-23	St Åby
	Hulda Mariana Johansson	1881-04-30	Ö
	Sten Erik	1912-10-03 - 1912-12-27	Ö
1921	Hilda Carolina Djerf, linnestrykerska	1867-05-21 - 1927-04-21	Ö
1927	Hulda Maria Franzén född Johansson	1881-04-30	Ö

ÅBY

Gästgivaregård

2008-09-22

Torp nr 155
Fastighetsbet.

Backstuga

Buten

Torpet finns utmärkt på Häradsekonomisk karta **Åby J112-44-14** från 1868-77, markerat med BS.

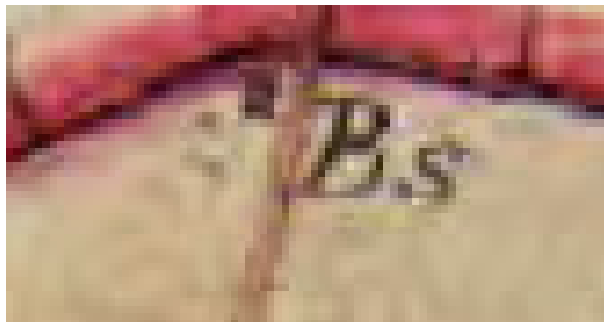

2008-06-09. Besök vid torpet och nedan bild togs. Skylt sattes upp.



Utdrag från Lantmäteriets terrängkarta **8E SO HJO** från 2002. Torpet utmärkt med nummer och markering.

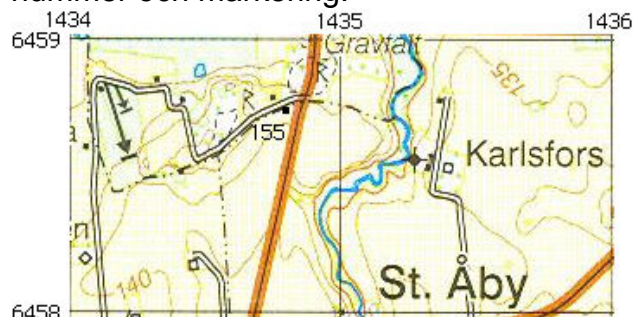

GPS-kordinater:

RT 90 (RH2000) X = 6458775 Y = 1434849

SWEREF 99 TM N = 6456326 E = 482139

SWEREF 99 1500 N = 6458910 E = 132132

År

1883 - 1909	Kristina Persdotter Görling, änka	1833-11-29	V Tollstad
	Hilma Helga	1871-06-10	St Åby
	Augusta Serena	1873-03-07	St Åby
	Amanda Helena	1876-01-26	St Åby
	Karl Axel Görling Fredriksson, dotterson	1887-02-12	St Åby
1908	Klara Vilhelmina Johansson, fd piga backstuguhjon		
- 1917	Beda Maria Johansson oä	1859-08-06 - 1919-01-02	Rinna
		1894-03-06	Trehörna

1922	Ernst Georg Lindvall, plåtslagare	1878-12-26	Mölltorp, R-län
1920 - 23	Beda Lovisa Johansson, f Karlsson, torpareänka, hushåll	1885-09-23	Torpa
	Alice Maria	1907-05-25	Säby
	Agnes Matilda	1908-07-17	Säby
	Knut Erik Elias	1915-05-17	Säby
	Ernst Georg	1919-10-04	Säby
	Dagny Lovisa	1922-08-14	Ö
	Clary Gunborg	1923-09-30	Ö
1923 - 26	Frans Oskar Johansson, jordbrarb	1876-04-30	St Åby
	Elin Augusta Matilda Jonsson	1880-09-18	Ö
	Edit Linnea Johansson	1910-07-03	St Åby
	John Ivar	1912-10-07	Rök
	Frans Artur	1914-01-22	Rök
	Elin Astrid Emelia	1915-09-28	Rök
	Gerda Matilda Elisabeth	1917-06-20	Väderstad
1926 - 27	Edward Henrik Andersson, statdräng	1897-05-04	Normlösa
	Hildur Viktoria Karlsson	1903-11-06	Rök
	Gunborg Viktoria	1923-07-11	Adelöv
	Karl Erik Henrik	1924-11-03	Alhelgona
1928 - 29	Karl Axel Karlsson, jordbrarb	1877-03-28	St Åby
	Edla Matilda Krämell	1869-08-31	Adelöv
	Gerda Inga Viktoria Karlsson	1908-10-25	Svanshals
1930	Karl Johan Staf, jordbrarb	1862-05-31	Hjo
	Karolina Sahlström	1865-05-10	Hjo

Torp nr 156

Backstuga

Torpet finns utmärkt på karta från laga skifte upprättad 1841. Kartan ingår i akt **05-STÅ-125**, bland Historiska kartor hos Lantmäteriet



Torpet finns utmärkt på Häradsekonomska karta **Åby J112-44-19** från 1868-77, markerat med BS.

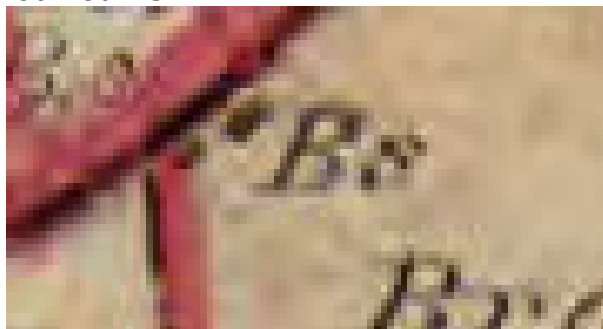

Utdrag från Lantmäteriets terrängkarta **8E SO HJO** från 2002. Torpet utmärkt med nummer och markering.

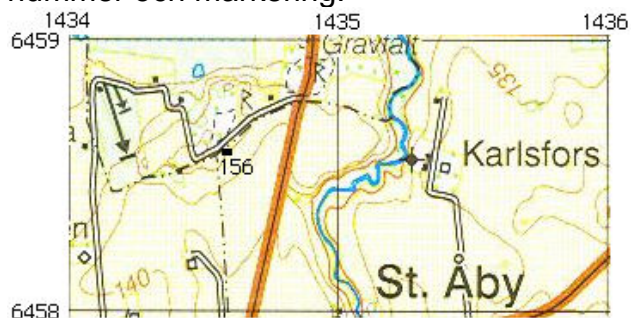

GPS-koordinater:

RT 90 (RH2000) X = 6458619 Y = 1434618

SWEREF 99 TM N = 6456167 E = 481910

SWEREF 99 1500 N = 6458750 E = 131903

Torp med nr 156, 158, 159, 160 och 165. Samtliga ligger på Gästgivargården. Vi har haft svårt att kunna placera boende på rätt torp. Det kan finnas fel!

År

1883 - 1911	Anders Peter Johansson, arb Anna Israelsdotter, fattighjon Mor Anna ofärdig	1826-02-19 - 1900-02-06	Styra
	Emma Matilda Gustafsson, dotterbarn	1826-07-21 - 1911-07-15	St Åby
	Signe Pil	1891-05-30	Väderstad
		1895-03-03	Väderstad

Torp nr 157
Fastighetsbet.

Torp

Torpet finns utmärkt på Häradsekonomisk karta **Åby J112-44-14** från 1868-77, markerat med T.



Utdrag från Lantmäteriets terrängkarta **8E SO HJO** från 2002. Torpet utmärkt med nummer och markering.



Skogen

2008-04-07 besöktes torpet och nedan bild togs, och skylt sattes upp.



GPS-kordinater:

RT 90 (RH2000) X = 6455406 Y = 1434710

SWEREF 99 TM N = 6452957 E = 482040

SWEREF 99 1500 N = 6455539 E = 132033

År

1886 - 1920	Gustaf Fredrik Johansson, torpare arb	1840-07-16 - 1920-05-01	Vireda
	Carolina Svendsdotter	1835-08-12 - 1919-08-06	Ö
	Emma Rosina	1872-06-09	St Åby
	Adolf Fredrik Gustafsson, timmerarb	1875-11-13	St Åby
	August Georg Gustafsson	1879-01-28	St Åby
1920 - 25	Carl Johan Reinhold Andersson, jorbrarb	1875-09-04	Ö
	Selma Olivia Andersson, syster	1877-12-04	Ö
	gift med David Andersson, Amerika Linnea Valborg Ingeborg oä	1913-05-29	Ö
1925	Oskar Artur Fallström, jordbrarb	1889-09-03	Ö
	Olof David Leonard	1912-09-09	St Åby
	Beda Maria Johansson f Johansson, stdrängänka	1894-06-06	Trehörna
	Brita Maria hennes	1918-02-20	Ö
	Anna Lisa oä	1920-11-07	St Åby
	Sven Oskar Arne oä	1924-01-09	St Åby
Ingeborg Margareta	1929-12-12	Ö	

ÅBY

Gästgivaregård

2008-09-22

Torpet nr 158

Backstuga

Torpet finns utmärkt på karta från laga skifte upprättad 1841. Kartan ingår i akt **05-STÅ-125**, bland Historiska kartor hos Lantmäteriet.



Torpet finns utmärkt på Häradsekonomska karta **Åby J112-44-14** från 1868-77, markerat med BS.

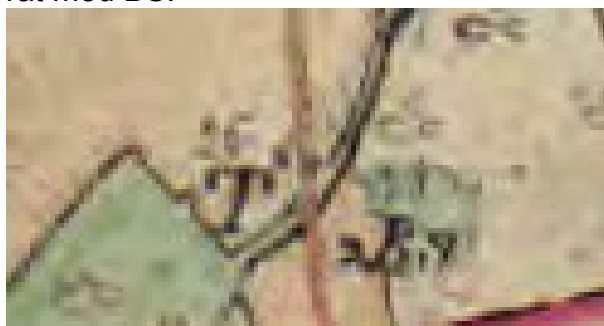

Utdrag från Lantmäteriets terrängkarta **8E SO HJO** från 2002. Torpet utmärkt med nummer och markering.



GPS-kordinater:
RT 90 (RH2000) X = 6457114 Y = 1434769
SWEREF 99 TM N = 6454665 E = 482079
SWEREF 99 1500 N = 6457248 E = 132072

2008-06-18. Besök vid torpet och nedan bild togs. Skylt sattes upp.



Torpet med nr 156, 158, 159, 160 och 165. Samtliga ligger på Gästgivargården. Vi har haft svårt att kunna placera boende på rätt torpet. Det kan finnas fel!

År
1859

Jacob Andersson, förp.äg.
Margareta Svensdotter
Johan Ludvig
Clara Josefina
Carolina Vilhelmina
Carl August
Gustaf Victor Siegfried

1828-10-30 - 1893-09-04 Ekeby
1822-04-03 - 1892-10-25 Heda
1852-12-08 Heda
1854-07-26 Heda
1857-09-12 Heda
1861-06-30 - 1863-08-31 Ö
1865-10-27 Ö

ÅBY

Gästgivaregård

2008-09-22

Torpet nr 159

Backstuga

Torpet finns utmärkt på karta från laga skifte upprättad 1841. Kartan ingår i akt **05-STÅ-125**, bland Historiska kartor hos Lantmäteriet.



Torpet finns utmärkt på Häradsekonomska karta **Åby J112-44-19** från 1868-77, markerat med BS.



Torpet finns utmärkt på Fritidskarta ÖSK från år 1997.



År
1876

Anna Margareta Jonsson, fattighjon

Utdrag från Lantmäteriets terrängkarta **8E SO HJO** från 2002. Torpet utmärkt med nummer och markering.



GPS-koordinater:
RT 90 (RH2000) X = 6456902 Y = 1434696

SWEREF 99 TM N = 6454452 E = 482008

SWEREF 99 1500 N = 6457035 E = 132001

2008-04-28. Besök vid torpet och nedan bild togs. Skylt sattes upp.



Torpet med nr 156, 158, 159, 160 och 165. Samtliga ligger på Gästgivargården. Vi har haft svårt att kunna placera boende på rätt torpet. Det kan finnas fel!

1811-12-19 - 1889-12-24 Horn

ÅBY

Gästgivaregård

2008-09-22

Torpet nr 160

Backstuga

Stenbron

Torpet finns utmärkt på karta från laga skifte upprättad 1841. Kartan ingår i akt **05-STÅ-125**, bland Historiska kartor hos Lantmäteriet.



Torpet finns utmärkt på Häradsekonomisk karta **Åby J112-44-14** från 1868-77, markerat med BS.

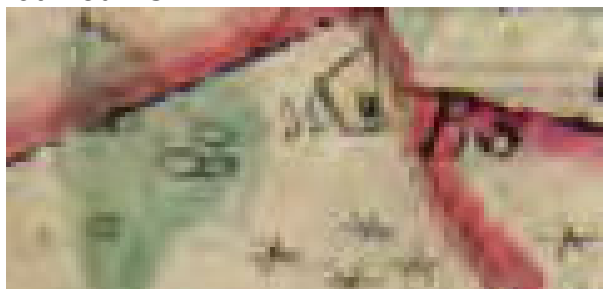

Utdrag från Lantmäteriets terrängkarta **8E SO HJO** från 2002. Torpet utmärkt med nummer och markering.

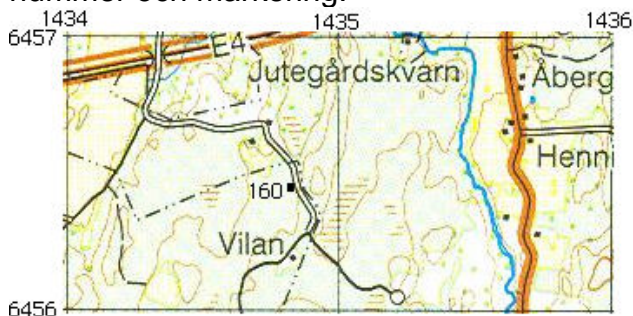

GPS-kordinater:
RT 90 (RH2000) X = 6456513 Y = 1434803
SWEREF 99 TM N = 6454064 E = 482120
SWEREF 99 1500 N = 6456647 E = 132113

2008-04-28. Besök vid torpet och nedan bild togs. Skylt sattes upp.



Torpet med nr 156, 158, 159, 160 och 165. Samtliga ligger på Gästgivargården. Vi har haft svårt att kunna placera boende på rätt torp. Det kan finnas fel!

År
1857-1874 Anna Greta Johansdotter, inh
Carl Alfred oä
Johan Albert Oscarsson

1818-03-26 - 1874-04-12 Adelöv
1844-02-18 Ö
1858-09-20 Ö

ÅBY

Gästgivaregård

2008-09-22

Torp nr 161
Fastighetsbet.

Backstuga
8:1, 8:3, 8:4

I samband med laga skifte 1840 för Ödeshögs by tilldelas Åby Gästgivaregård skifte med litt P och beteckning 8:1, detaljer finns i Lantmäteriets akt **05-ÖDJ-111**.



Torpet finns utmärkt på Häradsekonomska karta Håstholmen **J112-44-13** från 1868-77, markerat med BS.

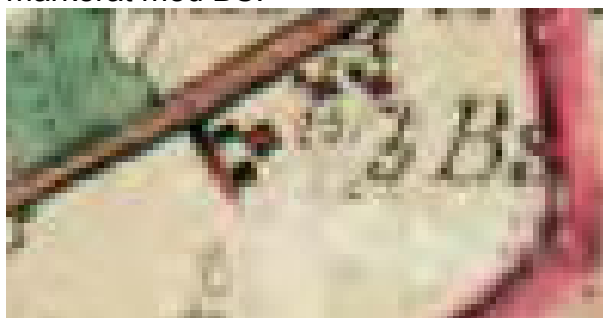

År 1891 avsöndras 8:3, första lagfaren ägare Gustaf Kullerstrand, detaljer finns i Lantmäteriets akt **05-ÖDJ-AVS99**, 14 sidor. År 1893 avsöndras 8:4, första lagfaren ägare Viktor Pettersson, detaljer finns i Lantmäteriets akt **05-ÖDJ-AVS100**, 15 sidor.

Korpskyllan

I Sveriges Bebyggelse från ca 1944 finns följande uppgifter:
9.418 kvm. Tax. 28.000 (9.400, 18,600). Till släkten omkr. 1860. Trä, 1904, 8 rum, 1 kök, 2 hallar. Omb. o. rest. 1918. El, v, avl, cv, vv, wc, badr. Byggn. Omb. o. mod. 1943, 2 rum, 1 kök, 2 hallar. V, avl, cv, wc.
Fru Jenny Kullerstrand. Barn: Gustaf, Ingrid, Karin, Ruth.

Utdrag från Ekonomiska kartan **Ödeshög J133-8E1g50**, från 1948.



Utdrag från Lantmäteriets terrängkarta **8E SO HJO** från 2002. Torpet utmärkt med nummer och markering.



GPS-koordinater:
RT 90 (RH2000) X = 6457305 Y = 1433199
SWEREF 99 TM N = 6454837 E = 480507
SWEREF 99 1500 N = 6457420 E = 130499

År			
1864	Gustaf Kullerstrand, målare	1831-12-01 - 1916-01-01	St Åby
	Maria Matilda Natanaelsdotter	1831-04-16 - 1914-12-17	Ö
	Gustaf Sigfrid	1869-11-13	Ö
	Erik Bernhard	1872-10-15 - 1875-12-31	Ö
1880 - 96	Stina Maja Kullerstrand	1824-03-04 - 1900-02-18	St Åby
	Gustaf Sigfrid Kullerstrand, målare pappershandlare		
		1869-11-13	Ö
	Jenny Josefina Andersson	1889-03-21	Ö
	Erik Gustaf Sigurd	1910-05-02	Ö
	Ingrid Matilda	1912-07-16	Ö
	Karin Maria	1914-03-17	Ö
	Ruth Jenny Margareta	1918-02-04	Ö

ÅBY

Gästgivaregård

2008-09-22

Torp nr 162
Fastighetsbet.

Backstuga
8:2

**Korpskylan, Lundstorp 1,
Mjölbyvägen 54**

I samband med laga skifte 1840 för Ödes-
högs by tilldelas Åby Gästgivaregård skifte
med litt P och beteckning 8:1, detaljer finns
i Lantmäteriets akt **05-ÖDJ-111**.



Utdrag från Ekonomiska kartan **Ödeshög**
J133-8E1g50, från 1948.



Utdrag från Lantmäteriets terrängkarta
8E SO HJO från 2002. Torpet utmärkt med
nummer och markering.



Torpet finns utmärkt på Häradsekonomska
karta **Håstholmen J112-44-13** från 1868-
77, markerat med BS.

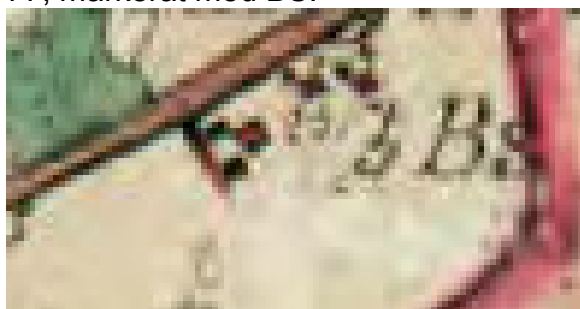

GPS-koordinater:

RT 90 (RH2000) X = 6457297 Y = 1433168

SWEREF 99 TM N = 6454828 E = 480476

SWEREF 99 1500 N = 6457411 E = 130468

Sveriges Bebyggelse från ca 1944 finns följande:
4.460 kvm. Tax. 14.600. Trä, omkr. 1850, 2 läg., 7
rum, 2 kök, 2 hallar. El, v, avl, cv, wc.
Snick. Ivan o Anna Rosina Andersson. Barn: Brita,
Karl-Gustav.

År
1880

Samuel Lund, handlande
Amanda Danielsdotter
Olof Valdemar, volontär
Anna Maria

1845-06-07 - 1917-08-30 Långhem
1845-12-06 - 1925-05-13 Sexdrega
1883-07-29 Ö
1884-08-17 Ö

1925

Ivan Konrad Efraim Andersson, snickarb
Anna Rosina Gomér, f Roth
Britta Maria Sofia

1892-10-20
1892-03-16
1918-05-10

Ö
St Åby
Varv o Styra

Torp nr 163

Fastighetsbet.

8:5

Sveriges Bebyggelse från ca 1944 finns följande:
 1,5 km fr. jvst. 2.300 kvm. Tax. 8.000 (2.300, 5.700).
 Förvärvat 1924. Trä, 3 rum, 1 kök, hall. El, v, avl.
 Hildegard Algmark, g.m. Johan B. Algmark (död).
 Barn: Allan, Åke, Märta, Judith, Wåge.
 Firma: Bröderna Algmark, Billackering m.m.



Utdrag från Ekonomiska kartan **Ödeshög J133-8E1g50**, från 1948.



Karlstorp 1, Mjölbyvägen 60

År 1903 avsöndras 8:5 Karlstorp enligt akt **05-ÖDJ-AVS101**, ägare Carl Anders Wetterstam.

Utdrag från Lantmäteriets terrängkarta **8E SO HJO** från 2002. Torpet utmärkt med nummer och markering.

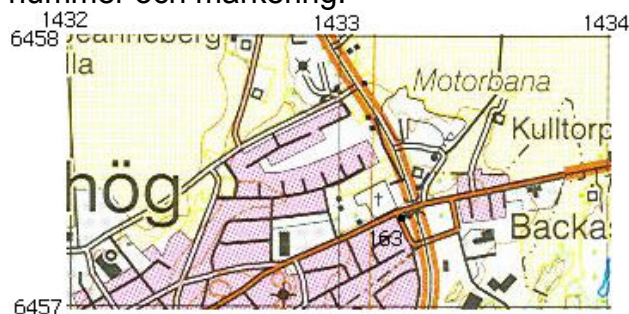

GPS-koordinater:

RT 90 (RH2000) X = 6457306 Y = 1433223

SWEREF 99 TM N = 6454838 E = 480531

SWEREF 99 1500 N = 6457421 E = 130523

Fastigheten har inköpts av Ödeshögs kommun och husen revs i samband med ändrad vägsträckning för nuvarande riksväg 50 och Skördevägen.

År

1903 - 06

Carl Anders Wetterström, snickeriarb
 Hedda Charlotta Johansson
 Astrid Elisabeth
 Carl David
 Alvar Edvin
 Elsa Maria
 Ruth Olivia

1865-11-13

1862-04-15

1896-04-29

1897-08-13

1900-03-27

1901-10-31

1905-04-02

Eksjö

Ö

Ö

Ö

St Lars

St Lars

Ö

1909 - 13

Karl Oskar Karlsson, skräddare
 Anna Jonsdotter
 Karl Sixten Teodor
 Sten Sigfrid
 Karl Henry Gustaf
 Svea Mary

1872-06-08

1876-10-30

1905-12-24

1907-09-22

1909-05-11

1913-03-29

Rök

Jersö X-län

Stockholm

Stockholm

V Tollstad

Ö

1910 - 11	Karl Gustaf Andersson, lägäg	1870-03-02	Husby Oppunda
	Hilma Serena Fransdotter Johansson	1868-09-09	Ö
	Dagmar Maria	1897-05-29	Stockholm
	Anna Margareta	1902-04-14	Stockholm
1911	Alfred Pettersson, lägäg	1846-01-21 - 1925-12-22	Heda
	Hilma Sofia Andersdotter	1859-07-20	Örberga
	August Valdemar Pettersson, jordbrarb	1888-01-26	Ö
	Axel Konrad Pettersson	1891-01-04	Ö
	Ester Maria Pettersson	1892-11-08	Ö
	Sven Henry oä	1912-12-07	Ö
	Elsa Elisabeth Pettersson, sömmerska	1895-06-24	Ö

ÅBY

Gästgivargård

2008-09-22

Torp nr 164

Fastighetsbet.

3:2; 11:1

Kvarnen finns utmärkt på karta från Geometrisk avmätning år 1699. Kartan ingår bland Historiska kartor hos Lantmäteriet, Lantmäteristyrelsen.

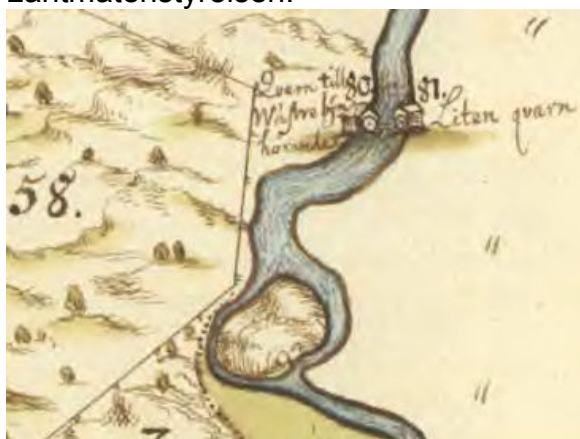

Kvarnen finns utmärkt på karta från storskifte år 1763. Kartan ingår i akt **05-STÅ-26**, bland Historiska kartor hos Lantmäteriet.



Kvarnen finns utmärkt på karta från lagskifte upprättad 1841. Kartan ingår i akt **05-STÅ-125**, bland Historiska kartor hos Lantmäteriet.



Eriksberg

På Häradsökonomisk karta **Åby J112-44-14** från 1868-77, finns markerat med Garveri, Färgeri, Spinneri.

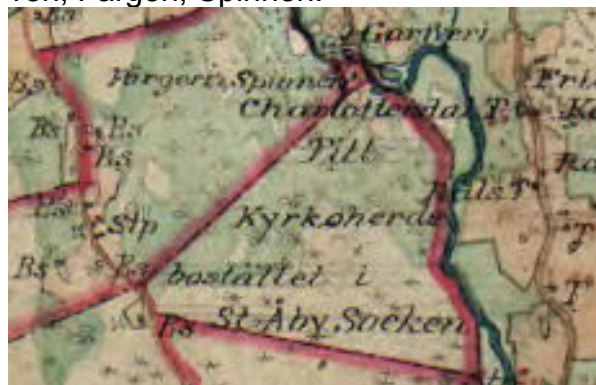

År 1884 görs en avvägning med karta över kvarndammen, enligt akt **05-STÅ-254**, 11 sidor, bland Historiska kartor hos Lantmäteriet.

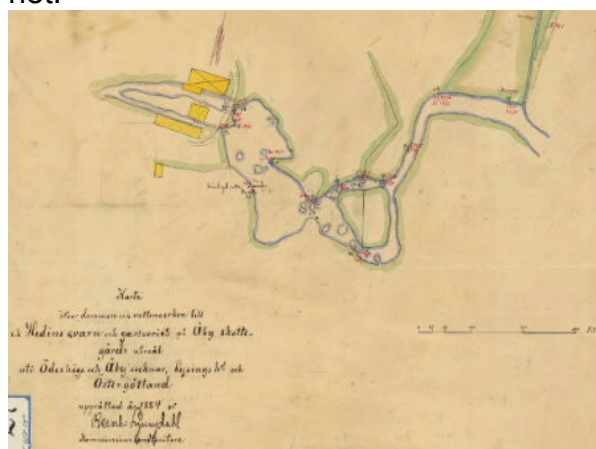

År 1931 avsöndras fastigheten Eriksberg och Åby Jutegård 3:2 (11:1) senare 24:1 bildas.

Sveriges Bebyggelse från ca 1944 finns följande:
4.000 kvm. Tax. Byggn. 5.000. Förvärvat 1919. Trä,
omkr. 1860, 2 läg., 3 rum, 2 kök, 2 hallar. Omb. o.
rest. 1947. El, v, avl, wc. Ekonomibyggn., trä, omkr.
1932.

Möbelsnick. Sigfrid o. Signe Johansson. Barn: Svea,
Margit, Sven-Erik, Aina.



Utdrag från Ekonomiska kartan Ödeshög
J133-8E1g50, från 1948.



Utdrag från Lantmäteriets terrängkarta
8E SO HJO från 2002. Torpet utmärkt med
nummer och markering.

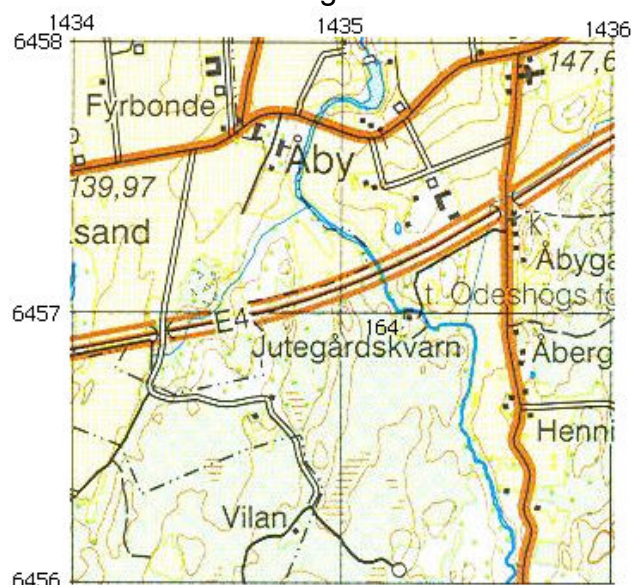

GPS-koordinater:
RT 90 (RH2000) X = 6456983 Y = 1435247
SWEREF 99 TM N = 6454539 E = 482558
SWEREF 99 1500 N = 6457122 E = 132551

År			
-1833	Anders Johansson, mjölnare	1806-12-27	Ö
	Johanna Holmberg	1810-12-01	Ö
	Carl Alfred	1830-06-08	St Åby
	Sven Peter	1832-06-12	Ö
1836 - 48	Johannes Adamsson, mjölnare	1790-11-20	Ö
	Lotta Jonsdotter	1795-02-10	Svanshals
	Carl Gustaf	1822-10-27	Ö
	Johan August	1828-07-27	Ö
	Maria Sofia	1832-01-01	Ö
	Adolf Fredrik	1832-01-01 - 1832-04-20	Ö
	Sofia	1833-01-13	Ö
	Anders Peter	1835-12-18 - 1836-02-23	Ö
Anna Maria	1839-09-19 - 1839-09-26	Ö	
1848 - 66	Axel Robert Seigbahn, färgare	1817-06-07	Adelöv
	Dorothea Lovisa Bäckstrand	1816-05-01	Torpa
	Emeli Dorothea Kristina	1851-02-05 - 1855-02-02	Ö
	Axel Vilhelm	1853-01-30	Ö
	Carl Erik	1855-01-17 - 1855-02-17	Ö
	Agnes Anna Maria	1856-08-01	Ö
	Pehr Henrik Reinhold	1858-08-26	Ö
	Edvard Uno	1860-06-08	Ö

1866	Karl Fredrik Delfin, färgare Emma Margareta Lund Emma Sofia	1833-07-20 - 1880-03-13 1842-03-19 1861-	Svinstad Åtvid
1876 - 81	Fritz Teodor Jonsson, spinnare Anna Kristina Jonsson Ester Anna Maria Tekla Teresia Fritz Rudolf	1850-01-01 1852-01-05 1874-08-19 1875-12-20 1878-01-10	Kvillinge Norrköping Norrköping Norrköping Ö
1880 - 98	Otto Emil Björkman, färgare Emma Margareta Lund Emma Sofia Karl Albin Lund Alma Amanda hennes	1855-06-19 1842-03-19 1861- 1867-02-19 1882-05-08	Skirö Åtvid Svinstad Rök
1881 - 95	Alfred Karlsson, spinnare Johanna Matilda Fredriksdotter Alfrida Josefina Edit Maria Anna Olivia	1839-05-07 1846-03-22 1870-03-20 1873-08-29 1884-10-13	Kullerstad Vårdsberg Norrköping Norrköping
1892	Johan Alfred Andersson, spinnare Emma Ottilia Nilsson Maria Helena Johan Gunnar Ivar Hugo Fritz Harald Dagmar Alise Ragnar Vilhelm Helge Georg	1854-11-23 - 1899-01-10 1857-03-13 1880-03-21 1881-12-17 1883-12-26 1887-09-27 1890-06-07 1891-06-09 1893-04-10	Norrköping Norrköping Norrköping Norrköping Norrköping Norrköping Norrköping Norrköping Norrköping
1898	Johan Fredrik Johansson, färgare Lovisa Johanss Blomqvist Carl Fredrik Sven Johan	1852-08-15 1861-04-08 1890-04-20 1891-11-02	Landeryd Sundsvall Norrtälje Norrtälje
1899 - 1906	Gustaf Emil Söderström, spinnare Emma Amanda Hall Gustaf Birger Emanuel David Emil Amandus Gunhild Amanda Elisabeth Ragnar Elias Gabriel Ester Maria Lovisa	1871-09-12 1869-10-27 1896-04-11 1898-01-22 1900-04-20 1902-06-26 1904-11-08	St Lars Ö Harg Mjölby Mönsterås Ö Ö Ö
1911 - 12	Axel Vilhelm Lundbom, bränneriarb Emma Viktoria Karlsson Sigurd Vilhelm Agnes Viktoria Signe Maria	1882-02-24 1883-11-30 1906-04-25 1907-10-29 1912-03-29	Rök St Åby V Tollstad St Åby Ö
1911 - 12	Oskar Fabian Andersson, snickeriarb Nanny Beda Linnea Björklund Astrid Olivia Harald Fabian	1885-12-01 1890-12-02 1910-05-10 1912-05-16	St Åby Bredestad Heda St Åby
1914 - 17 1914 - 19	Gustaf Edvard Sultan, fd korpral Emelie Augusta Sultan f Andersdotter, torpänka	1887-09-13 1845-07-15	St Åby Ö

1914 - 19	Anders Valfrid Bengtsson, skräddare	1888-08-22	V Tollstad
	Sigrid Maria Elisabeth Ekholm	1888-02-29	Ingatorp F-län
	Valborg Linnea Elisabeth	1912-04-19	V Tollstad
	Sally Ingegerd Idelia	1914-03-08 - 1919-01-24	St Åby
	Bengt Sterner Arne	1918-12-29	Ö
1919	Erik Sigfrid Johansson, snickarb	1888-10-18	St Åby
	Signe Leontina f Karlsson	1895-03-16	Rök
	Svea Maria	1917-08-14	Ö
	Signe Margit Ingeborg	1919-11-25	St Åby
	Sven Erik	1930-01-04	Ö

Torp nr 165

Backstuga

Torpet finns utmärkt på karta från laga skifte upprättad 1841. Kartan ingår i akt **05-STÅ-125**, bland Historiska kartor hos Lantmäteriet.



Torpet finns utmärkt på Häradsekonomska karta **Åby J112-44-19** från 1868-77, markerat med BS.

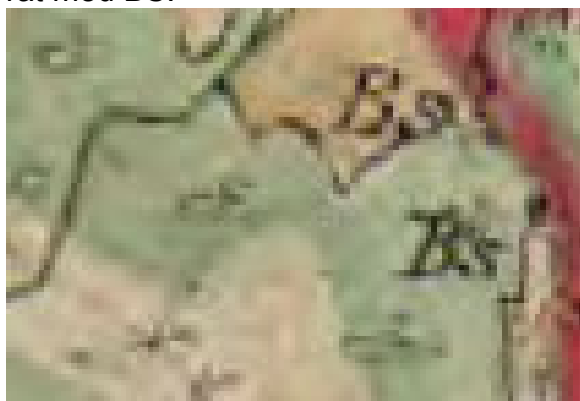

Utdrag från Lantmäteriets terrängkarta **8E SO HJO** från 2002. Torpet utmärkt med nummer och markering.



GPS-kordinater:

RT 90 (RH2000) X = 6456943 Y = 1434663

SWEREF 99 TM N = 6454493 E = 481975

SWEREF 99 1500 N = 6457076 E = 131968

2008-06-09. Besök vid torpet och nedan bild togs. Skylt sattes upp.



Torp med nr 156, 158, 159, 160 och 165. Samtliga ligger på Gästgivargården. Vi har haft svårt att kunna placera boende på rätt torp. Det kan finnas fel!

År
ca 1860 - 83 Maja Stina Olofsdotter

1821-09-24 - 1883-12-28 St Åby

ÅBY

Jutegård

2008-09-22

Torp nr 167
Fastighetsbet.

Torp

Torpet finns utmärkt på karta från laga skifte upprättad 1841. Kartan ingår i akt **05-STÅ-125**, bland Historiska kartor hos Lantmäteriet.



Torpet finns utmärkt på Häradsekonomska karta **Åby J112-44-14** från 1868-77, markerat med T.

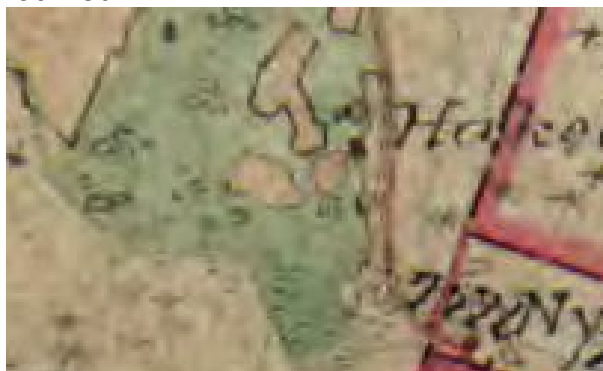

Hakebo

Utdrag från Lantmäteriets terrängkarta **8E SO HJO** från 2002. Torpet utmärkt med nummer och markering.



GPS-koordinater:
RT 90 (RH2000) X = 6455864 Y = 1434618

SWEREF 99 TM N = 6453414 E = 481943

SWEREF 99 1500 N = 6455996 E = 131936

Ur Roland Hagbergs anteckningar efter en vandring 29 juni 1985 saxar vi följande: I Hakebo bodde Fritz Andersson. Ladugården var sammanbyggd med böningshuset. Energibesparande. I närheten låg Drakebrunn, där de äldre skrämde barnen för draken. Ett tack till Roland Hagberg för information.

2008-04-28. Besök vid torpet och nedan bild togs. Skylt sattes upp.



År
1839

Anders Fredrik Larsson Bäck, torpare
Anna Lena Larsdotter
Johan Gottfrid
Mathilda
Johanna
Fritz
Alfred

1816-02-19 - 1852-05-01 Ö
1806-05-08 - 1886-12-13 Heda
1839-05-09 Ö
1841-10-21 Ö
1843-09-03 Ö
1845-10-20 Ö
1849-10-03 - 1851-05-18 Ö

1863	Anders Magnus Johansson, skräddare	1822-01-15 -	1874-09-12	Svanshals
	Maria Helena Andersdotter	1821-11-05 -	1891-11-25	Forserum
	Axel	1853-03-12 -	1853-03-13	Ö
	Axel Reinhold	1855-01-01 -	1870-07-14	Svanshals
	Hulda Dorotea Andersdotter, sinnesrubbb	1857-11-19 -	1908-08-20	Svanshals
1908 - 09	Axel Viktor Gustafsson, statdräng	1879-06-06		St Åby
	Ida Josefina Helge	1872-08-28		Karleby R-län
	Anna Cecilia	1904-09-02		St Åby
	Axel Olof	1908-04-30		Varv
- 1923	Fritz Andersson, handlande arb, skomak	1845-10-20		Ö

ÅBY

Jutegård

2008-09-22

Torp nr 168
Fastighetsbet.

Torp

Torpet finns utmärkt på Häradsekonomisk karta Åby J112-44-14 från 1868-77, markerat med T.



Torpet finns utmärkt på Fritidskarta ÖSK från år 1997.

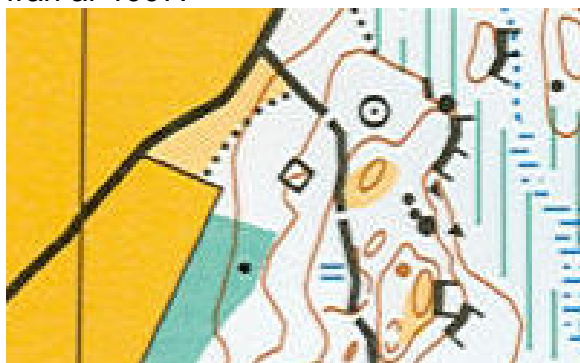

Berghem

Utdrag från Lantmäteriets terrängkarta 8E SO HJO från 2002. Torpet utmärkt med nummer och markering.



GPS-kordinater:
RT 90 (RH2000) X = 6456392 Y = 1434146
SWEREF 99 TM N = 6453936 E = 481465
SWEREF 99 1500 N = 6456519 E = 131458

2008-06-09. Besök vid torpet och nedan bild togs. Skylt sattes upp.



År	
1831 - 44	Peter Persson, Maja Lisa Sjöstrand Clara Lotta Carl Otto Frans Wilhelm Maria Mathilda
- 1844	Carl Otto Pettersson, hårfisör snick
1848 - 51	
1861 - 1916	
1891 - 91	Oskar Fredrik Petersson, skräddare Anna Ingeborg Andersson Axel Edvin Ossian

1806-09-18	Svanshals
1811-11-15	Herrestad
1831-01-03	Ö
1833-08-01 - 1916-05-27	Ö
1836-04-11	Ö
1839-03-15	Ö
1833-08-01 - 1916-05-27	Ö
1866-04-24	Heda
1868-10-02	Norrsunda
1891-07-08	Ö

Torp nr 169
Fastighetsbet.

Torpet finns utmärkt på karta från laga skifte upprättad 1841. Kartan ingår i akt **05-STÅ-125**, bland Historiska kartor hos Lantmäteriet.



Torpet finns utmärkt på Häradsökonomisk karta **Åby J112-44-14** från 1868-77, markerat med T.



Utdrag från Lantmäteriets terrängkarta **8E SO HJO** från 2002. Torpet utmärkt med nummer och

Utdrag från Lantmäteriets terrängkarta **8E SO HJO** från 2002. Torpet utmärkt med nummer och markering.



GPS-koordinater:
RT 90 (RH2000) X = 6455022 Y = 1434419
SWEREF 99 TM N = 6452570 E = 481754
SWEREF 99 1500 N = 6455152 E = 131747

2008-04-28. Besök vid torpet och nedan bild togs. Skylt sattes upp.



År
1832 - Anders Johansson, torpare
- 70 Stina Greta Jonsdotter
Carl Gustaf
Carolina
Christopher
Johan Viktor
August

1780- 1841-05-02 Ö
1792-07-01 - 1870-05-14 Ö
1814-06-04 Ö
1816-06-27 - 1831-06-20 Ö
1819-12-09 Ö
1824-02-29 Ö
1831-09-29 Ö

ÅBY

Södergård

2008-09-22

Torp nr 171
Fastighetsbet.

Backstuga
4:10

År 1804 utförs arealavmätning av mark till Brantefors kvarn. Handlingarna, sammanlagt 12 sidor finns i akt **05-STÅ-89** bland Historiska kartor hos Lantmäteriet.

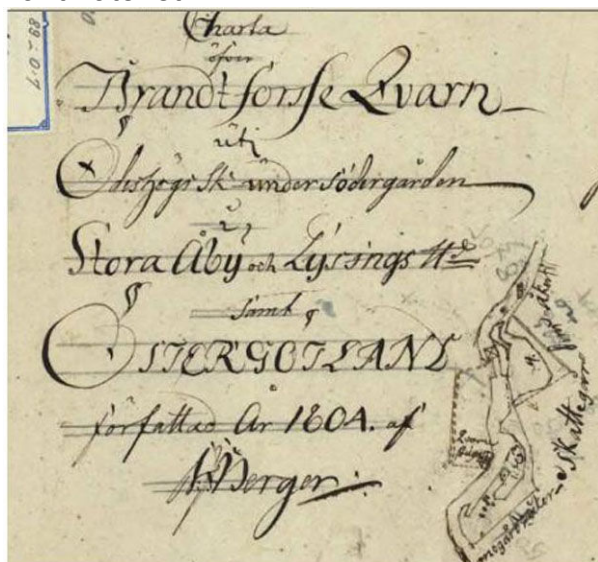

Torpet finns utmärkt på karta från laga skifte upprättad 1841. Kartan ingår i akt **05-STÅ-125**, bland Historiska kartor hos Lantmäteriet.



Torpet finns utmärkt på Häradsekonomisk karta **Åby J112-44-14** från 1868-77, markerat med BS.

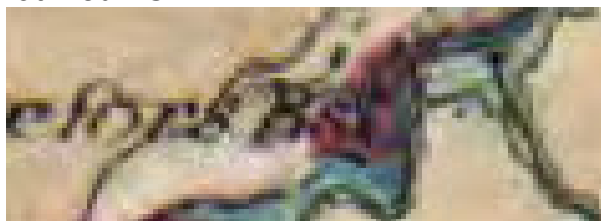

Brantefors kvarn

Utdrag från Ekonomiska kartan **Ödeshög J133-8E1g50**, från 1948.



Utdrag från Lantmäteriets terrängkarta **8E SO HJO** från 2002. Torpet utmärkt med nummer och markering.



GPS-kordinater:
RT 90 (RH2000) X = 6458529 Y = 1435133
SWEREF 99 TM N = 6456083 E = 482426
WEREF 99 1500 N = 6458666 E = 132419

2008-06-09. Besök vid torpet och nedan bild togs. Skylt sattes upp.



År			
1826 - 58	Bengt Nilsson, mjölnare Anna Sophia Svensdotter Anna Lovisa	1797-10-13 1804-01-07 1825-04-23 - 1834-01-22	Nykil Vist Vreta Kloster
1856 - 81	Adolf Friberg, arb Josefina Vilhelmina Jonsdotter Oskar Fredrik Axel Patrik Elin Olivia Frans Theodor August Vilhelm Eda Theresia Selma Dorothea Ebba Josephina Karl Sigfrid Eda Theresia Gustaf Hugo	1828-09-05 1830-12-28 1858-11-11 1862-04-13 - 1862-06-02 1863-06-23 1864-07-07 - 1864-09-29 1866-03-08 - 1866-04-25 1867-05-03 - 1867-07-21 1868-09-05 - 1869-05-29 1869-10-11 - 1870-09-16 1871-02-06 1872-07-03 1874-04-10	Harstad Ö Ö Ö Ö Ö Ö Ö Ö Ö Ö Ö Ö
1882 - 92	Frans Johan Petersson, sadelmak Johanna Charlotta Elfstrand Anna Katharina Elfstrand oä Johan Julius Karl August Berna Erika Maria Josefina Matilda	1850-03-07 1844-04-19 1870-12-05 1880-12-03 1882-07-26 1884-10-19 1886-06-18	Heda Heda Ö Heda Ö Ö Ö
1890 - 91	Per August Hagstedt, arb Hedda Karolina Johansdotter Ester Maria Adina oä Karl August	1835-03-26 1852-07-23 1886-05-04 1891-09-20	Rogslösa

ÅBY

Södergård

2008-09-22

Torp nr 172
Fastighetsbet.

Soldattorp
4:11

Torpet finns utmärkt på karta från laga skifte upprättad 1841. Kartan ingår i akt **05-STÅ-125**, bland Historiska kartor hos Lantmäteriet.



Torpet finns utmärkt på Häradsekonomisk karta Åby **J112-44-14** från 1868-77, markerat med STP.

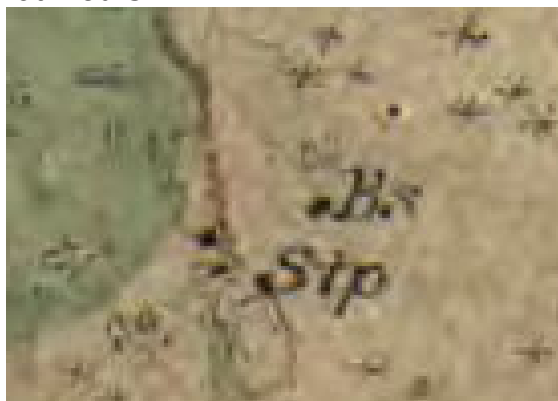

Teckning efter fotografi på soldattorpet utförd av Inge Karlsson, son till Erik och Inga Karlsson. Ett tack för lånet till Inga Karlsson, Ödeshög.



Kronberga

Sveriges Bebyggelse från ca 1944 finns följande:
2 ha, 1 åker. Tax. Jord 5.000. Förvärvat 1939. Trä, omkr 1850, 3 rum, 1 kök. Omb. 1927. El. Ekonomi- byggn., trä, omkr 1850. 2 nötkr.
Läg.äg. Karl o Alma Karlsson. Barn: Jenny, Edvin, Elsa, Edit, Sigrid, Signe, Greta, Mary, Erik.



Utdrag från Ekonomiska kartan **Ödeshög J133-8E1g50**, från 1948.

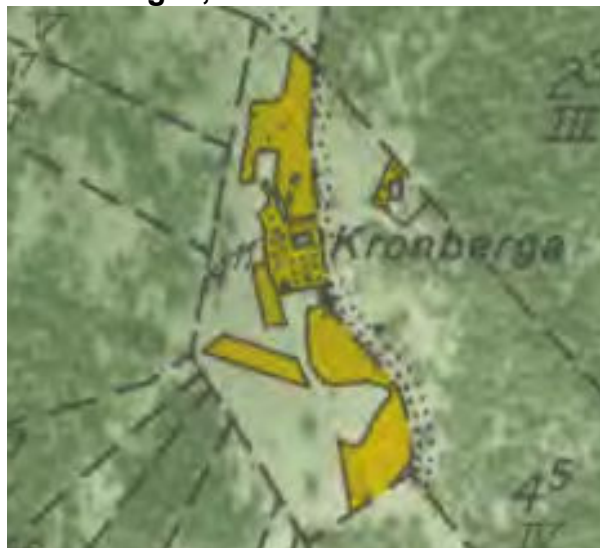

Torpet finns utmärkt på Fritidskarta ÖSK från år 1997.

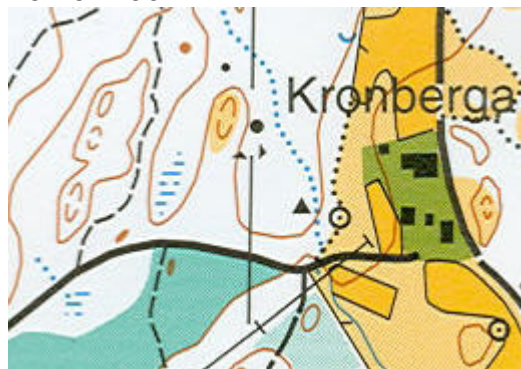

Utdrag från Lantmäteriets terrängkarta **8E SO HJO** från 2002. Torpet utmärkt med nummer och markering.

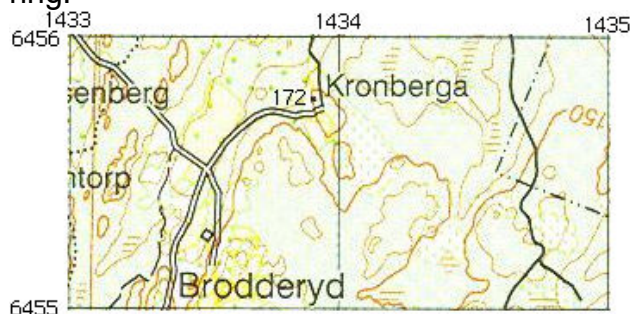

GPS-koordinater:
RT 90 (RH2000) X = 6455783 Y = 1433899

SWEREF 99 TM N = 6453324 E = 481225

SWEREF 99 1500 N = 6455906 E = 131217

Huset finns kvar och är permanentbostad.

År		
1703	Jonas Persson	
1713 - 36	Håkan Åhström	1687
1737 - 60	Carl Rahm	1705
1760 - 66	Nils Söderman	1728
1766	Samuel Söderman	1736
		till 92
		Järnstad
1767 - 70	Anders Ramberg	1737
1770 - 72	Anders Åstrand	1745
1772 - 97	Petter Socrattes	1750
1798 - 1801	Anders Flinta	1774
	Anna Greta Andersdotter Ahlgren	1776-02-20 - 1838-03-02
	Eva	1798
	Anna Maja	- 1812-07-31
	Stina Greta	1800-10-20 - 1834-10-07
	Anna Carin	1802-12-20 - 1857-06-30
		Ö
1801 - 13	Jöns (Jonas) Pihl, corpral fått tapperhetsmedalj	1762-10-14
		Ö
1815 - 24	Anders Flinta	1786-06-11
	Catharina Andersdotter	1786-02-20
	Brita Stina	1811-09-06
	Carl Peter	1815-10-22 - 1816-01-25
	Johanna	1818-01-01
	Carl Peter	1821-05-07
	?	1830-10-22
		Ö
1824 - 27	Olaus Frost	1801-02-13
	Johanna Christina Nilsson	1801-08-26 - 1866-11-01
	Christina	1826-07-04
		St Åby
		Gränna
		Ö

1827 - 60	Carl Åman	1805-09-24	Ö
	Anna Stina Persotter	1805-09-24 - 1865-01-09	St Åby
	Johanna Sophia	1829-08-08	Ö
	Claes Johan	1832-04-18 - 1846-11-05	Ö
	Sven August Vilhelm	1834-09-22	Ö
	Clara Josefina	1841-05-17	Ö
	Carl Herman	1843-11-19	Ö
1861 - 93	Carl-Otto Johansson Åberg	1840-09-18	Ö
	Hedda Lovisa Andersdotter	1832-06-25	St Åby
	Emma Lovisa	1861-07-31	Ö
	Helena Josephina	1863-07-31 - 1868-01-28	Ö
	Carl Emil	1865-07-10 - 1865-12-06	Ö
	Jenny Maria	1865-07-10 - 1878-10-01	Ö
	Johan August	1867-08-04	Ö
	Hulda Serena	1869-10-08	Ö
	Frans Oskar Knut	1872-04-11 - 1886-12-06	Ö
	Hilda Carolina	1875-01-12	Ö
Ernst Albert	1877-04-23 - 1878-07-07	Ö	
1893 - 1939	Johan Albert Kron, livgrenadjär	1872-11-17	Brevik
	Edla Dorotea Pettersson	1870-08-06	Heda
	John Bernard Valdemar, Johansson	1898-01-06	Heda
	Gerda Elvira Viktoria Kron	1899-09-29	Ö
	David Albert Kron, jordbruksarb, mureriarb	1901-10-22	Ö
	Tyra Margareta	1903-10-04	Ö
	Fredrik Ivar Melker	1907-07-05	Ö
	Ruth Edla Linnea	1910-03-10	Ö

ÅBY

Södergård

2008-09-22

Torp nr 173
Fastighetsbet.

Backstuga

Torpet finns utmärkt på Häradsekonomisk karta **Åby J112-44-14** från 1868-77, markerat med BS.



Foto av backstugan. Den troligen siste permanentboende, Matilda Andersdotter kallades för "Täck-Tilda", sysslade med sömnad av täcken. Tack för lånet av kort och för information till Inga Karlsson, Ödes-
hög.



År
1828

Karl Peter Åman, inh
Anna Stina Persdotter
Johanna Sophia
Claes Johan
Sven August Vilhelm
Clara Josefina
Carl Herman

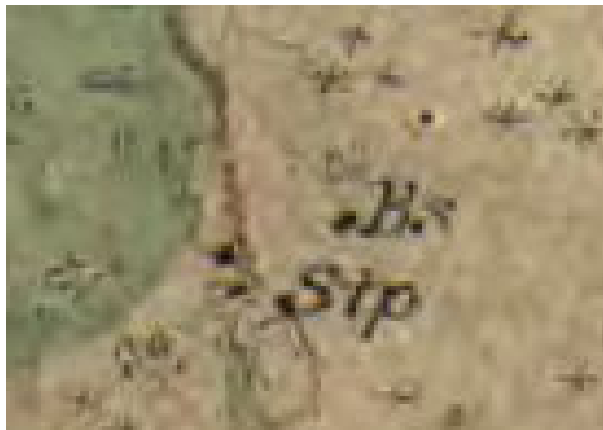
Lugnhem

Torpet finns utmärkt på Fritidskarta ÖSK från år 1997.



Utdrag från Lantmäteriets terrängkarta **8E SO HJO** från 2002. Torpet utmärkt med nummer och markering.

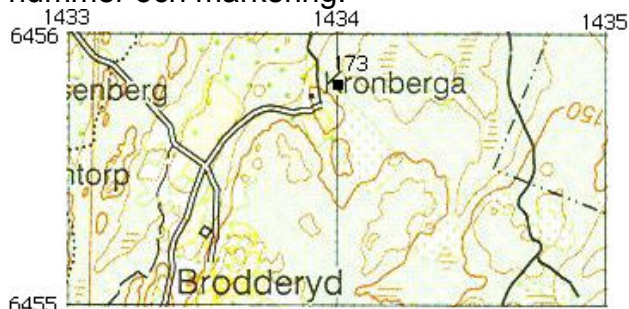

GPS-koordinater:
RT 90 (RH2000) X = 6455816 Y = 1433959
SWEREF 99 TM N = 6453358 E = 481285
SWEREF 99 1500 N = 6455940 E = 131278

2008-04-28. Besök vid torpet och skylt sattes upp.

1805-12-17 - 1872-04-17 Ö
1805-09-24 - 1865-01-09 St Åby
1829-08-08 Ö
1832-04-18 - 1846-11-05 Ö
1834-09-22 Ö
1841-05-17 - 1921-12-11 Ö
1843-11-19 Ö

1872	Carl Gustaf Jonsson, arb, backstuguhjon	1839-12-17 - 1918-01-21	Ö
	Clara Josefina Åman	1841-05-17 - 1921-12-11	Ö
	Jenny Amanda	1865-09-29	Ö
	Karl Gerhard	1870-09-24	Ö
	Patrik Sigfrid	1872-12-16	Ö
	Adolf Fredrik	1874-10-20	Ö
	Anna Charlotta	1877-03-24	Ö
	Alma Edit Olivia	1879-10-22	Ö
	Oskar Valentin	1882-02-14	Ö
	Frans Johan	1884-10-02	Ö
1922	Matilda Andersdotter, sömmerska	1853-07-06-10	St Åby

Torp nr 174
Fastighetsbet.

År 1806 finns upprättad akt om klyvning och justering av gräns- och ägodelning, akt **05-ÖDJ-70**. Nedan ritning är hämtad därifrån. Vissa oklarheter om exakt plats.

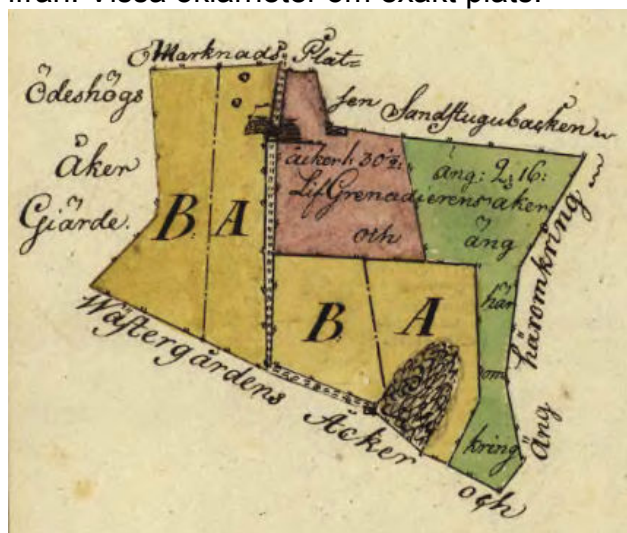

Sandstugubacken

Utdrag från Lantmäteriets terrängkarta **8E SO HJO** från 2002. Torpet utmärkt med nummer och markering.



GPS-kordinater:
 RT 90 (RH2000) X = 6457500 Y = 1433630
 SWEREF 99 TM N = 6455037 E = 480936
 SWEREF 99 1500 N = 6457620 E = 130928

År	Ägare	Födelse	Döds	Ö
1863 - 68	Gustaf Alfred Fredriksson	1829-11-28		Ö
	Johanna Christina Sätt	1827-11-20		Örberga
	Hilma Rosina	1853-07-19		St Åby
	Carl Albin	1855-08-22		St Åby
	Gustaf Vilhelm	1857-11-10		St Åby
	Jenny Amalia	1859-05-05		St Åby
	Axel Viktor	1861-03-20		Ö
	Hilda Josefina	1863-05-05		Ö
	Pehr Johan	1865-09-08		Ö
	Elin Amanda	1867-10-29		Ö
1868 - 70	Nils Adolf Norrlander, handl	1842-05-01		Hulared
	Emilia Jonsdotter	1848-04-28		St Åby
	Carl Gustaf	1868-05-22 - 1868-07-06		Ö
	Johan Edvard	1869-07-18		Ö
	Hulda Amanda	1870-07-16		Ö
1863 - 1901	Greta Lena Zander	1803-03-29		St Åby
	Kristina Pettersdotter Sander, fattighjon	1833-05-03		St Åby
	Klara Josefina	1861-02-10		St Åby
	August Pettersson Sander	1842-03-06		St Åby
1863	Johanna Katarina Petersdotter	1815-10-20 - 1899-05-22		St Åby