

ÅBY

Fyrbondegård

2008-09-22

Torp nr 140
Fastighetsbet.

1:10

Torpet finns utmärkt på karta från laga skifte upprättad 1841. Kartan ingår i akt **05-STÅ-125**, bland Historiska kartor hos Lantmäteriet. I handlingarna till skiftet finns torpet under namn Lilla Olstorp och det börjar att användas som ryttartorp. Från ca 1850 har det kallats Blixbo.



Torpet finns utmärkt på Häradsökonomisk karta **Åby J112-44-14** från 1868-77, markerat med T.



År 1904 avsöndras fastigheten och Åby Fyrbondegård 1:10 bildas, enligt akt **05-ÖDJ-AVS89** bland Historiska kartor hos Lantmäteriet. Första ägare: Karl Edvard Eriksson i Åby Fyrbondegård.

Utdrag från Ekonomiska kartan **Ödeshög J133-8E1g50**, från 1948.



Blixbo

Torpet finns utmärkt på Fritidskarta ÖSK från år 1997.

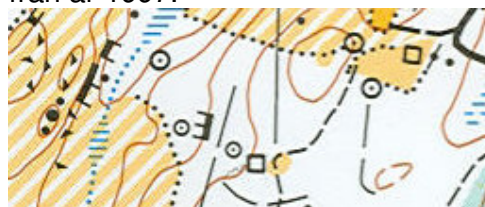

Utdrag från Lantmäteriets terrängkarta **8E SO HJO** från 2002. Torpet utmärkt med nummer och markering.

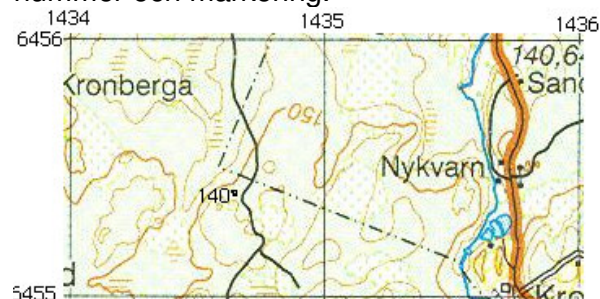

GPS-kordinater:
RT 90 (RH2000) X = 6455372 Y = 1434604
SWEREF 99 TM N = 6452922 E = 481935
SWEREF 99 1500 N = 6455504 E = 131928

2008-04-21. Besök vid torpet och nedan bild togs. Skylt sattes upp.



År 1897-	Jonas Fredrik Andersson, skomakare	1859-11-22	St Åby
	Emma Charlotta Eriksdotter	1861-12-28	St Åby
	Nelly Maria	1886-04-11	Ö
	Carl Erik	1888-03-16	Ö
	Oskar Georg Fredriksson	1891-03-08	Ö
	Verner Leonard Uno Fredriksson	1894-07-31	Ö
	Ellen Viktoria Fredriksson	1895-12-13	Ö
	Anna Elisabeth	1897-11-22	Ö
	Ruth Helga Cecilia	1899-11-10	Ö
	Gunhild Linnea	1904-03-17	Ö
	Maria Viktoria Georgina, fosterdotter	1917-02-28	
1930	Jonas Fredrik Andersson, skomakare	1859-11-22	St Åby
	Emma Charlotta Eriksdotter	1861-12-28	St Åby
	Gunhild Linnea Fredriksson	1904-03-17	Ö
	Maria Viktoria Georgina, fosterdotter	1917-02-28	