

ÅBY

Gästgivaregård

2008-09-22

Torp nr 154
Fastighetsbet.

**Torp
2:10**

Torpet finns utmärkt på karta från laga skifte upprättad 1841. Kartan ingår i akt **05-STÅ-125**, bland Historiska kartor hos Lantmäteriet.



Torpet finns utmärkt på Häradsekonomska karta **Åby J112-44-14** från 1868-77, markerat med T.



Avsöndring sker år 1911 och fastigheten 2:9 bildas, enligt akt **05-ÖDJ-AVS93**. Första ägare: Axel Franzén.

Sveriges Bebyggelse från ca 1944 finns följande: 1.942 kvm. Tax. 6.000. Trä, omkr. 1850. 2 läg., 4 rum, 2 kök, 1 hall, ver. El. Änkefru Hulda Franssén.

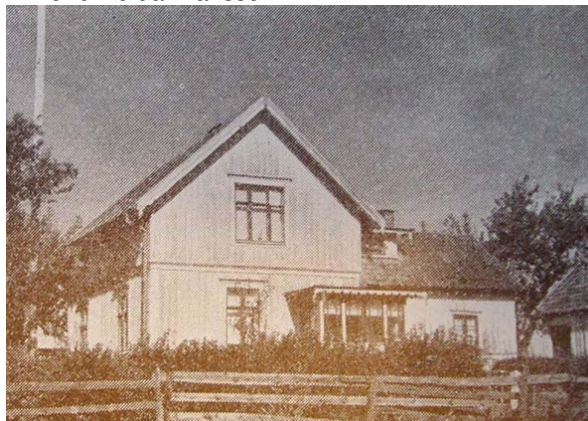

Björknäs

Utdrag från Ekonomiska kartan **Ödeshög J133-8E1g50**, från 1948.



Utdrag från Lantmäteriets terrängkarta **8E SO HJO** från 2002. Torpet utmärkt med nummer och markering.

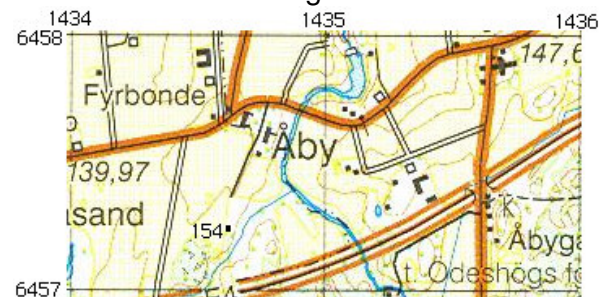

GPS-kordinater:
RT 90 (RH2000) X = 6457160 Y = 1434615

SWEREF 99 TM N = 6454709 E = 481924

SWEREF 99 1500 N = 6457292 E = 131917

Huset är rivet. Rester av grundstenar och grindar finns. Ägs i dag av Linköpingsfamilj.

2008-06-18. Besök vid torpet och nedan bild togs. Skylt sattes upp.



År			
1899	Frans Evald Djerf, skräddare	1848-10-03	St Åby
	Ida Matilda Grip	1850-06-07 - 1900-08-03	Ö
	Jenny Ottilia	1872-01-28	St Åby
	Axel Reinhold Djerf Franzén	1873-11-09 - 1914-05-23	St Åby
	Ester Maria	1879-03-10	St Åby
	Anna Matilda	1892-12-31	St Åby
	Axel Reinhold Djerf Franzén	1873-11-09 - 1914-05-23	St Åby
1911	Hulda Mariana Johansson	1881-04-30	Ö
	Sten Erik	1912-10-03 - 1912-12-27	Ö
1921	Hilda Carolina Djerf, linnestrykerska	1867-05-21 - 1927-04-21	Ö
1927	Hulda Maria Franzén född Johansson	1881-04-30	Ö