

ÅBY

Gästgivargård

2008-09-22

Torp nr 164

Fastighetsbet.

3:2; 11:1

Kvarnen finns utmärkt på karta från Geometrisk avmätning år 1699. Kartan ingår bland Historiska kartor hos Lantmäteriet, Lantmäteristyrelsen.



Kvarnen finns utmärkt på karta från storskifte år 1763. Kartan ingår i akt **05-STÅ-26**, bland Historiska kartor hos Lantmäteriet.



Kvarnen finns utmärkt på karta från laga skifte upprättad 1841. Kartan ingår i akt **05-STÅ-125**, bland Historiska kartor hos Lantmäteriet.



Eriksberg

På Häradsekonomisk karta **Åby J112-44-14** från 1868-77, finns markerat med Garveri, Färgeri, Spinneri.

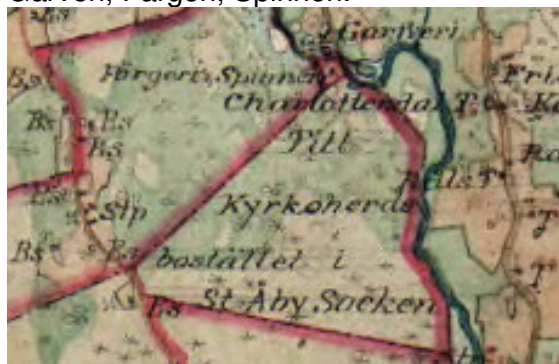

År 1884 görs en avvägning med karta över kvarndammen, enligt akt **05-STÅ-254**, 11 sidor, bland Historiska kartor hos Lantmäteriet.

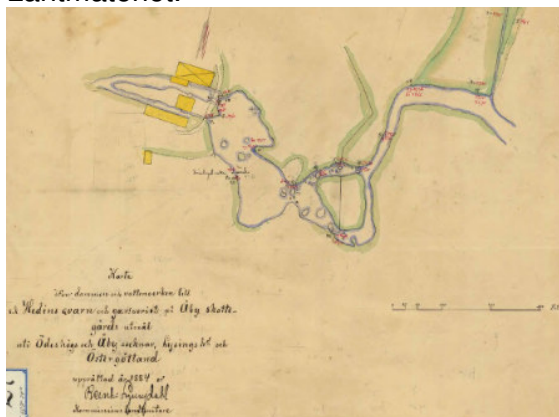

År 1931 avsöndras fastigheten Eriksberg och Åby Jutegård 3:2 (11:1) senare 24:1 bildas.

Sveriges Bebyggelse från ca 1944 finns följande:
 4.000 kvm. Tax. Byggn. 5.000. Förvärvat 1919. Trä,
 omkr. 1860, 2 läg., 3 rum, 2 kök, 2 hallar. Omb. o.
 rest. 1947. El, v, avl, wc. Ekonomibygn., trä, omkr.
 1932.

Möbelsnick. Sigfrid o. Signe Johansson. Barn: Svea,
 Margit, Sven-Erik, Aina.



Utdrag från Ekonomiska kartan **Ödeshög**
J133-8E1g50, från 1948.



Utdrag från Lantmäteriets terrängkarta
8E SO HJO från 2002. Torpet utmärkt med
 nummer och markering.

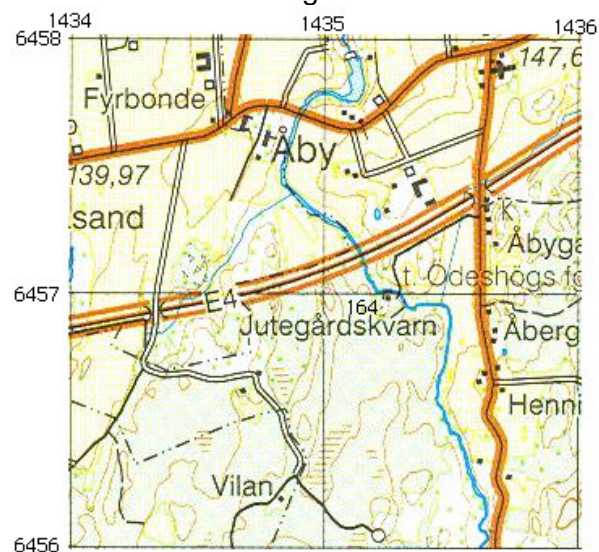

GPS-kordinater:

RT 90 (RH2000) X = 6456983 Y = 1435247

SWEREF 99 TM N = 6454539 E = 482558

SWEREF 99 1500 N = 6457122 E = 132551

År			
-1833	Anders Johansson, mjölnare	1806-12-27	Ö
	Johanna Holmberg	1810-12-01	Ö
	Carl Alfred	1830-06-08	St Åby
	Sven Peter	1832-06-12	Ö
1836 - 48	Johannes Adamsson, mjölnare	1790-11-20	Ö
	Lotta Jonsdotter	1795-02-10	Svanshals
	Carl Gustaf	1822-10-27	Ö
	Johan August	1828-07-27	Ö
	Maria Sofia	1832-01-01	Ö
	Adolf Fredrik	1832-01-01 - 1832-04-20	Ö
	Sofia	1833-01-13	Ö
	Anders Peter	1835-12-18 - 1836-02-23	Ö
	Anna Maria	1839-09-19 - 1839-09-26	Ö
1848 - 66	Axel Robert Seigbahn, färgare	1817-06-07	Adelöv
	Dorothea Lovisa Bäckstrand	1816-05-01	Torpa
	Emeli Dorothea Kristina	1851-02-05 - 1855-02-02	Ö
	Axel Vilhelm	1853-01-30	Ö
	Carl Erik	1855-01-17 - 1855-02-17	Ö
	Agnes Anna Maria	1856-08-01	Ö
	Pehr Henrik Reinhold	1858-08-26	Ö
	Edvard Uno	1860-06-08	Ö

1866	Karl Fredrik Delfin, färgare Emma Margareta Lund Emma Sofia	1833-07-20 - 1880-03-13 1842-03-19 1861-	Svinstad Åtvid
1876 - 81	Fritz Teodor Jonsson, spinnare Anna Kristina Jonsson Ester Anna Maria Tekla Teresia Fritz Rudolf	1850-01-01 1852-01-05 1874-08-19 1875-12-20 1878-01-10	Kvillinge Norrköping Norrköping Norrköping Ö
1880 - 98	Otto Emil Björkman, färgare Emma Margareta Lund Emma Sofia Karl Albin Lund Alma Amanda hennes	1855-06-19 1842-03-19 1861- 1867-02-19 1882-05-08	Skirö Åtvid Svinstad Rök
1881 - 95	Alfred Karlsson, spinnare Johanna Matilda Fredriksdotter Alfrida Josefina Edit Maria Anna Olivia	1839-05-07 1846-03-22 1870-03-20 1873-08-29 1884-10-13	Kullerstad Vårdsberg Norrköping Norrköping
1892	Johan Alfred Andersson, spinnare Emma Ottilia Nilsson Maria Helena Johan Gunnar Ivar Hugo Fritz Harald Dagmar Alise Ragnar Vilhelm Helge Georg	1854-11-23 - 1899-01-10 1857-03-13 1880-03-21 1881-12-17 1883-12-26 1887-09-27 1890-06-07 1891-06-09 1893-04-10	Norrköping Norrköping Norrköping Norrköping Norrköping Norrköping Norrköping Norrköping Norrköping
1898	Johan Fredrik Johansson, färgare Lovisa Johanss Blomqvist Carl Fredrik Sven Johan	1852-08-15 1861-04-08 1890-04-20 1891-11-02	Landeryd Sundsvall Norrtälje Norrtälje
1899 - 1906	Gustaf Emil Söderström, spinnare Emma Amanda Hall Gustaf Birger Emanuel David Emil Amandus Gunhild Amanda Elisabeth Ragnar Elias Gabriel Ester Maria Lovisa	1871-09-12 1869-10-27 1896-04-11 1898-01-22 1900-04-20 1902-06-26 1904-11-08	St Lars Ö Harg Mjölby Mönsterås Ö Ö Ö
1911 - 12	Axel Vilhelm Lundbom, bränneriarb Emma Viktoria Karlsson Sigurd Vilhelm Agnes Viktoria Signe Maria	1882-02-24 1883-11-30 1906-04-25 1907-10-29 1912-03-29	Rök St Åby V Tollstad St Åby Ö
1911 - 12	Oskar Fabian Andersson, snickeriarb Nanny Beda Linnea Björklund Astrid Olivia Harald Fabian	1885-12-01 1890-12-02 1910-05-10 1912-05-16	St Åby Bredestad Heda St Åby
1914 - 17 1914 - 19	Gustaf Edvard Sultan, fd korpral Emelie Augusta Sultan f Andersdotter, torpänka	1887-09-13 1845-07-15	St Åby Ö

1914 - 19	Anders Valfrid Bengtsson, skräddare	1888-08-22	V Tollstad
	Sigrid Maria Elisabeth Ekholm	1888-02-29	Ingatorp F-län
	Valborg Linnea Elisabeth	1912-04-19	V Tollstad
	Sally Ingegerd Idelia	1914-03-08 - 1919-01-24	St Åby
	Bengt Sterner Arne	1918-12-29	Ö
1919	Erik Sigfrid Johansson, snickarb	1888-10-18	St Åby
	Signe Leontina f Karlsson	1895-03-16	Rök
	Svea Maria	1917-08-14	Ö
	Signe Margit Ingeborg	1919-11-25	St Åby
	Sven Erik	1930-01-04	Ö