

ÅBY

Gästgivaregård

2008-09-22

Torp nr 163

Fastighetsbet. **8:5**

Sveriges Bebyggelse från ca 1944 finns följande:
1,5 km fr. jvst. 2.300 kvm. Tax. 8.000 (2.300, 5.700).
Förvärvat 1924. Trä, 3 rum, 1 kök, hall. El, v, avl.
Hildegard Algmark, g.m. Johan B. Algmark (död).
Barn: Allan, Åke, Märta, Judith, Wåge.
Firma: Bröderna Algmark, Billackering m.m.

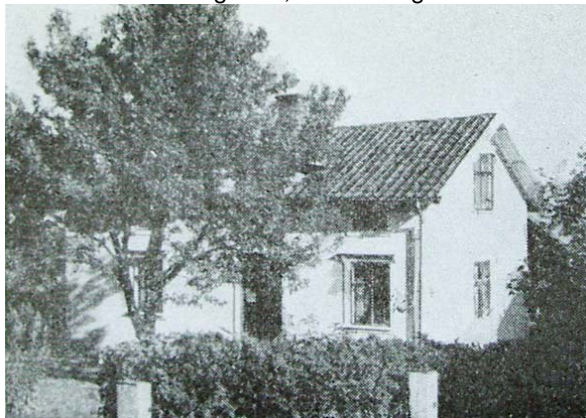

Utdrag från Ekonomiska kartan **Ödeshög J133-8E1g50**, från 1948.



Karlstorp 1, Mjölbyvägen 60

År 1903 avsöndras 8:5 Karlstorp enligt akt **05-ÖDJ-AVS101**, ägare Carl Anders Wetterstam.

Utdrag från Lantmäteriets terrängkarta **8E SO HJO** från 2002. Torpet utmärkt med nummer och markering.

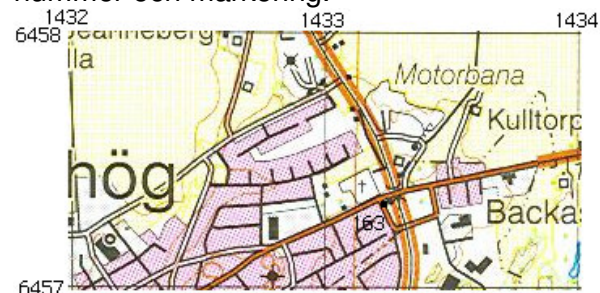

GPS-kordinater:

RT 90 (RH2000) X = 6457306 Y = 1433223

SWEREF 99 TM N = 6454838 E = 480531

SWEREF 99 1500 N = 6457421 E = 130523

Fastigheten har inköpts av Ödeshögs kommun och husen revs i samband med ändrad vägsträckning för nuvarande riksväg 50 och Skördevägen.

År

1903 - 06

Carl Anders Wetterström, snickeriarb
Hedda Charlotta Johansson
Astrid Elisabeth
Carl David
Alvar Edvin
Elsa Maria
Ruth Olivia

1865-11-13

1862-04-15

1896-04-29

1897-08-13

1900-03-27

1901-10-31

1905-04-02

Eksjö

Ö

Ö

Ö

St Lars

St Lars

Ö

1909 - 13

Karl Oskar Karlsson, skräddare
Anna Jonsdotter
Karl Sixten Teodor
Sten Sigfrid
Karl Henry Gustaf
Svea Mary

1872-06-08

1876-10-30

1905-12-24

1907-09-22

1909-05-11

1913-03-29

Rök

Jerfsö X-län

Stockholm

Stockholm

V Tollstad

Ö

| | | | | |
|-----------|---------------------------------------|--------------|------------|---------------|
| 1910 - 11 | Karl Gustaf Andersson, läggäg | 1870-03-02 | | Husby Oppunda |
| | Hilma Serena Fransdotter Johansson | 1868-09-09 | | Ö |
| | Dagmar Maria | 1897-05-29 | | Stockholm |
| | Anna Margareta | 1902-04-14 | | Stockholm |
| 1911 | Alfred Pettersson, läggäg | 1846-01-21 - | 1925-12-22 | Heda |
| | Hilma Sofia Andersdotter | 1859-07-20 | | Örberga |
| | August Valdemar Pettersson, jordbrarb | 1888-01-26 | | Ö |
| | Axel Konrad Pettersson | 1891-01-04 | | Ö |
| | Ester Maria Pettersson | 1892-11-08 | | Ö |
| | Sven Henry oä | 1912-12-07 | | Ö |
| | Elsa Elisabeth Pettersson, sömmerska | 1895-06-24 | | Ö |