

ÅBY

Gästgivaregård

2008-09-22

Torp nr 155
Fastighetsbet.

Backstuga

Buten

Torpet finns utmärkt på Häradsekonomisk karta **Åby J112-44-14** från 1868-77, markerat med BS.

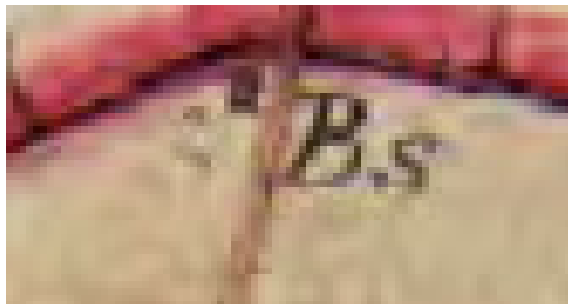

2008-06-09. Besök vid torpet och nedan bild togs. Skylt sattes upp.



Utdrag från Lantmäteriets terrängkarta **8E SO HJO** från 2002. Torpet utmärkt med nummer och markering.



GPS-koordinater:

RT 90 (RH2000) X = 6458775 Y = 1434849

SWEREF 99 TM N = 6456326 E = 482139

SWEREF 99 1500 N = 6458910 E = 132132

År

1883 - 1909	Kristina Persdotter Görling, änka	1833-11-29	V Tollstad
	Hilma Helga	1871-06-10	St Åby
	Augusta Serena	1873-03-07	St Åby
	Amanda Helena	1876-01-26	St Åby
	Karl Axel Görling Fredriksson, dotterson	1887-02-12	St Åby
1908	Klara Vilhelmina Johansson, fd piga backstuguhjon		
		1859-08-06 - 1919-01-02	Rinna
- 1917	Beda Maria Johansson oä	1894-03-06	Trehörna

1922	Ernst Georg Lindvall, plåtslagare	1878-12-26	Mölltorp, R-län
1920 - 23	Beda Lovisa Johansson, f Karlsson, torpareänka, hushåll	1885-09-23	Torpa
	Alice Maria	1907-05-25	Säby
	Agnes Matilda	1908-07-17	Säby
	Knut Erik Elias	1915-05-17	Säby
	Ernst Georg	1919-10-04	Säby
	Dagny Lovisa	1922-08-14	Ö
	Clary Gunborg	1923-09-30	Ö
1923 - 26	Frans Oskar Johansson, jordbrarb	1876-04-30	St Åby
	Elin Augusta Matilda Jonsson	1880-09-18	Ö
	Edit Linnea Johansson	1910-07-03	St Åby
	John Ivar	1912-10-07	Rök
	Frans Artur	1914-01-22	Rök
	Elin Astrid Emelia	1915-09-28	Rök
	Gerda Matilda Elisabeth	1917-06-20	Väderstad
1926 - 27	Edward Henrik Andersson, statdräng	1897-05-04	Normlösa
	Hildur Viktoria Karlsson	1903-11-06	Rök
	Gunborg Viktoria	1923-07-11	Adelöv
	Karl Erik Henrik	1924-11-03	Alhelgona
1928 - 29	Karl Axel Karlsson, jordbrarb	1877-03-28	St Åby
	Edla Matilda Krämell	1869-08-31	Adelöv
	Gerda Inga Viktoria Karlsson	1908-10-25	Svanshals
1930	Karl Johan Staf, jordbrarb	1862-05-31	Hjo
	Karolina Sahlström	1865-05-10	Hjo