

# ÅBY

## Jutegård

2008-09-22

Torp nr 168  
Fastighetsbet.

Torp

Torpet finns utmärkt på Häradsekonomska karta **Åby J112-44-14** från 1868-77, markerat med T.



Torpet finns utmärkt på Fritidskarta ÖSK från år 1997.

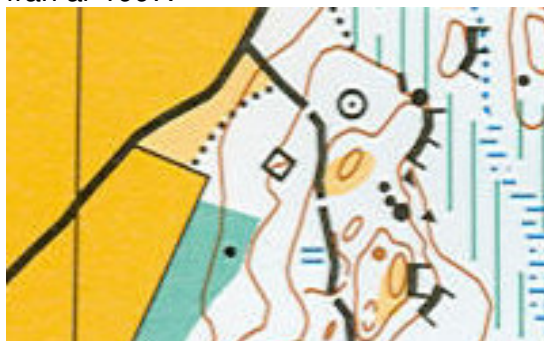

## Berghem

Utdrag från Lantmäteriets terrängkarta **8E SO HJO** från 2002. Torpet utmärkt med nummer och markering.



GPS-koordinater:  
RT 90 (RH2000) X = 6456392 Y = 1434146  
SWEREF 99 TM N = 6453936 E = 481465  
SWEREF 99 1500 N = 6456519 E = 131458

2008-06-09. Besök vid torpet och nedan bild togs. Skylt sattes upp.



År  
1831 - 44 Peter Persson,  
Maja Lisa Sjöstrand  
Clara Lotta  
Carl Otto  
Frans Wilhelm  
Maria Mathilda  
  
- 1844 Carl Otto Pettersson, hårfrisör snick  
1848 - 51  
1861 - 1916  
  
1891 - 91 Oskar Fredrik Petersson, skräddare  
Anna Ingeborg Andersson  
Axel Edvin Ossian

1806-09-18 Svanshals  
1811-11-15 Herrestad  
1831-01-03 Ö  
1833-08-01 - 1916-05-27 Ö  
1836-04-11 Ö  
1839-03-15 Ö  
  
1833-08-01 - 1916-05-27 Ö  
  
1866-04-24 Heda  
1868-10-02 Norrsunda  
1891-07-08 Ö