

BEBYGGELSEINVENTERING I ÖSTERGÖTLAND
ÖSTERGÖTLANDS LÄNSMUSEUM

Inventerare Marie Hagsten

Invent. dat 1987-11-18

Film nr 87 494-33-34

Ekon. kart. blad nr		Koord		Socken/Församl		Stora Åby				
Bilagor		Kommun		Ort		Ödeshög Stora Åby				
Ritningar, arkivalier, litteratur		Fastighetsbeteckn		Åby Storgård 10:9						
Kyrkomiljöinventering 1979 Sveriges Bebyggelse del V		Adress								
Muntl. uppgifter		Gårdsnamn o.d.								
Större undersökn. önskvärd		Ägare								
		Anlägg. tid. funktion		fd lärarbostad, gamla skolan						
		Anlägg. nuv. funktion								
Hus	Funktion	Vån	Stomme	Grund	Fasad, mtrl, färg	Tak, mtrl, färg	Fönster	Byggn. år	Ombyggn	Kult. hist. värd.

1	fd lärar- bostad	2½	timmer	sten	vitmålad locklistpanel gråblå hörnombfattn tilläggsisolerat	sadeltak rött 2 kup tegel	gråblå 2 lufts	1860-t	1938	2
---	---------------------	----	--------	------	-------------------------------------------------------------------	------------------------------	----------------	--------	------	---

2	redskapsbod	1	trä	sten	faluröd panel					2
---	-------------	---	-----	------	---------------	--	--	--	--	---

Situationsplan, tomtkarta

Ödeshög

Miljösammanhang, gårdsmiljö, trädgård

Fruktträd

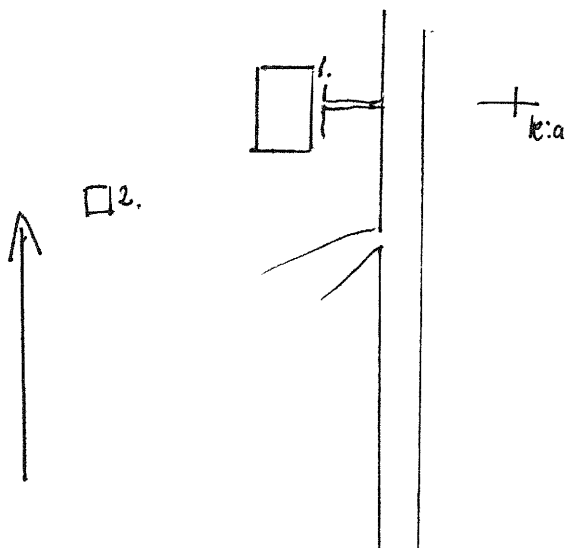

Redskapsbod från 33 fd lärarbostad 34
50 från 0

SKOLINVENTERING I ÖSTERGÖTLANDS LÄN

Invent nr: 050905 026

Invent dat: 1979 05 18

Inventerare: Eva Lundblad

Kommun:	Ödeshög	Socken:	Stora Åby
Ort:	Ödeshög	Församl.kod:	05 09 01
Fastighetsbeteckning:	Kyrkogården 1:1	Topokart.koord:	6457,85; 1435,6
Objekt:	Lärarystod	Ekonom.kart.koord:	
Adress:	599 00 Ödeshög	Topokart.nr:	0842 8E 80
Ägare:	Ödeshögs kommun	Ekonom.kart.nr:	8E 1h
Arkitekt:		Föreg. användn:	Lärarystod
Byggmästare:		Nuv. användn:	Bostad
Byggnadsfören:		Byggnadsår:	1908
Detaljplan:		Ev ombyggnadsår:	1938
Sammanfattning, fysisk beskrivning:			
Rektangulär tvåvåning byggnad inrymmer bostäder.			
Typ av miljö, närliggande byggnader:			

SKOLINVENTERING I ÖSTERGÖTLANDS LÄN

Invent nr: 050905 026

Invent dat: 1979 05 18

Inventerare: Eva Lundblad

Byggnadsbeskrivning:

Byggnadsår: 1908

Ursprunglig funktion: Lärarbotad

Nuvarande funktion: Bostad

Grund: Gjuten

Stomme: Trä

Fasadmaterial: Revetering med sprintputs. Släta foder.

Fasadfärg: Gråvit

Tak: Sadeltak med tvåkupigt tegel

Fönster: Tvåluftsfönster

Dörrar: Massnitklädda trädörrar med små runda glasrutor och

övrigt: överljus.

Interiörbeskrivning:

Situationsplan: Se skolan!

St Åby socken
Kyrkogården 1:1
St Åby skola



Neg nr 05:78:06
Lärbostad från SO.

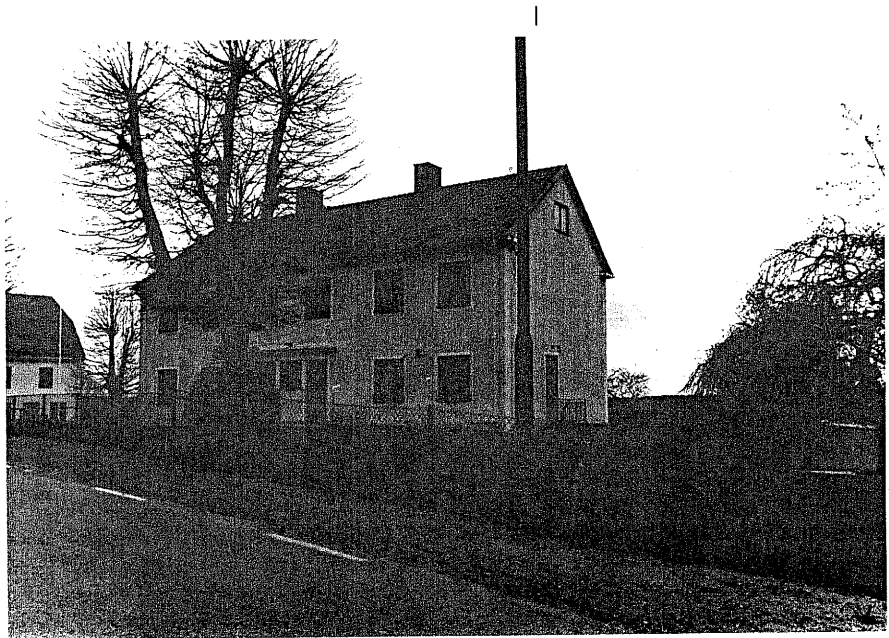

Neg nr 05:78:07
Från NO.

Foto: Eva Lundblad, 1979