

ÅBY

Södergård

2008-09-22

Torp nr 171
Fastighetsbet.

Backstuga
4:10

År 1804 utförs arealavmätning av mark till Brantefors kvarn. Handlingarna, sammanlagt 12 sidor finns i akt **05-STÅ-89** bland Historiska kartor hos Lantmäteriet.

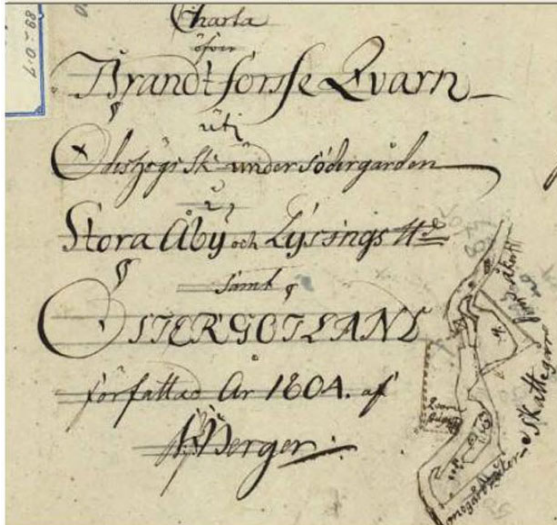

Torpet finns utmärkt på karta från laga skifte upprättad 1841. Kartan ingår i akt **05-STÅ-125**, bland Historiska kartor hos Lantmäteriet.



Torpet finns utmärkt på Häradsekonomisk karta **Åby J112-44-14** från 1868-77, markerat med BS.

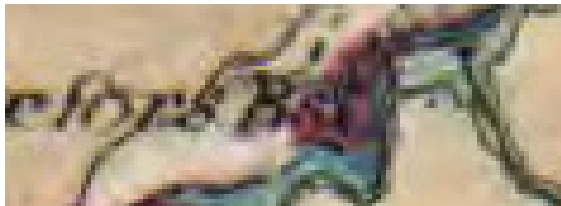

Brantefors kvarn

Utdrag från Ekonomiska kartan **Ödeshög J133-8E1g50**, från 1948.



Utdrag från Lantmäteriets terrängkarta **8E SO HJO** från 2002. Torpet utmärkt med nummer och markering.



GPS-kordinater:

RT 90 (RH2000) X = 6458529 Y = 1435133

SWEREF 99 TM N = 6456083 E = 482426

WEREF 99 1500 N = 6458666 E = 132419

2008-06-09. Besök vid torpet och nedan bild togs. Skylt sattes upp.



År			
1826 - 58	Bengt Nilsson, mjölnare Anna Sophia Svensdotter Anna Lovisa	1797-10-13 1804-01-07 1825-04-23 - 1834-01-22	Nykil Vist Vreta Kloster
1856 - 81	Adolf Friberg, arb Josefina Vilhelmina Jonsdotter Oskar Fredrik Axel Patrik Elin Olivia Frans Theodor August Vilhelm Eda Theresia Selma Dorothea Ebba Josephina Karl Sigfrid Eda Theresia Gustaf Hugo	1828-09-05 1830-12-28 1858-11-11 1862-04-13 - 1862-06-02 1863-06-23 1864-07-07 - 1864-09-29 1866-03-08 - 1866-04-25 1867-05-03 - 1867-07-21 1868-09-05 - 1869-05-29 1869-10-11 - 1870-09-16 1871-02-06 1872-07-03 1874-04-10	Harstad Ö Ö Ö Ö Ö Ö Ö Ö Ö Ö Ö Ö
1882 - 92	Frans Johan Petersson, sadelmak Johanna Charlotta Elfstrand Anna Katharina Elfstrand oä Johan Julius Karl August Berna Erika Maria Josefina Matilda	1850-03-07 1844-04-19 1870-12-05 1880-12-03 1882-07-26 1884-10-19 1886-06-18	Heda Heda Ö Heda Ö Ö Ö
1890 - 91	Per August Hagstedt, arb Hedda Karolina Johansdotter Ester Maria Adina oä Karl August	1835-03-26 1852-07-23 1886-05-04 1891-09-20	Rogslösa