

# ÅBY

## Södergård

2008-09-22

Torp nr 172  
Fastighetsbet.

**Soldattorp**  
4:11

Torpet finns utmärkt på karta från laga skifte upprättad 1841. Kartan ingår i akt **05-STÅ-125**, bland Historiska kartor hos Lantmäteriet.



Torpet finns utmärkt på Häradsekonomisk karta Åby **J112-44-14** från 1868-77, markerat med STP.

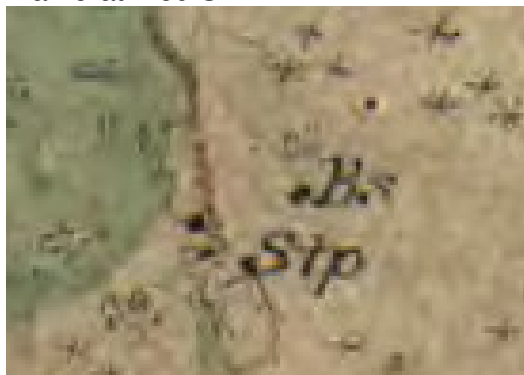

Teckning efter fotografi på soldattorpet utförd av Inge Karlsson, son till Erik och Inga Karlsson. Ett tack för lånet till Inga Karlsson, Ödeshög.



## Kronberga

Sveriges Bebyggelse från ca 1944 finns följande:  
2 ha, 1 åker. Tax. Jord 5.000. Förvärvat 1939. Trä, omkr 1850, 3 rum, 1 kök. Omb. 1927. El. Ekonomibygn., trä, omkr 1850. 2 nötkr. Läg.äg. Karl o Alma Karlsson. Barn: Jenny, Edvin, Elsa, Edit, Sigrid, Signe, Greta, Mary, Erik.



Utdrag från Ekonomiska kartan **Ödeshög J133-8E1g50**, från 1948.

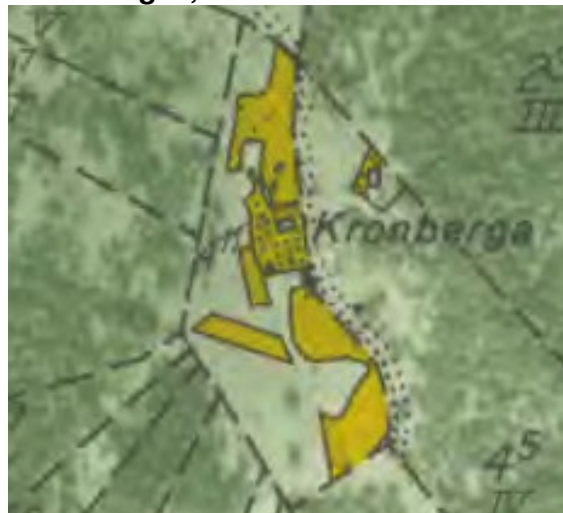

Torpet finns utmärkt på Fritidskarta ÖSK från år 1997.

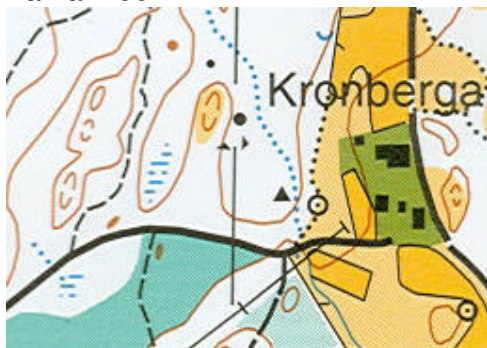

Utdrag från Lantmäteriets terrängkarta **8E SO HJO** från 2002. Torpet utmärkt med nummer och markering.

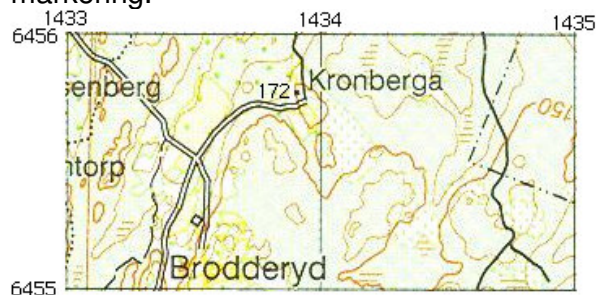

GPS-kordinater:

RT 90 (RH2000) X = 6455783 Y = 1433899

SWEREF 99 TM N = 6453324 E = 481225

SWEREF 99 1500 N = 6455906 E = 131217

Huset finns kvar och är permanentbostad.

År			
1703	Jonas Persson		
1713 - 36	Håkan Åhström	1687	
1737 - 60	Carl Rahm	1705	
1760 - 66	Nils Söderman	1728	
1766	Samuel Söderman	1736	till 92 Järnstad
1767 - 70	Anders Ramberg	1737	
1770 - 72	Anders Åstrand	1745	
1772 - 97	Petter Socrattes	1750	
1798 - 1801	Anders Flinta	1774	
	Anna Greta Andersdotter Ahlgren	1776-02-20 - 1838-03-02	Skänninge
	Eva	1798	Vikingstad
	Anna Maja	- 1812-07-31	
	Stina Greta	1800-10-20 - 1834-10-07	Ödeshög
	Anna Carin	1802-12-20 - 1857-06-30	Ö
1801 - 13	Jöns (Jonas) Pihl, corpral fått tapperhetsmedalj	1762-10-14	Ö
1815 - 24	Anders Flinta	1786-06-11	
	Catharina Andersdotter	1786-02-20	Ö
	Brita Stina	1811-09-06	Ö
	Carl Peter	1815-10-22 - 1816-01-25	Ö
	Johanna	1818-01-01	Ö
	Carl Peter	1821-05-07	Ö
	?	1830-10-22	Ö
1824 - 27	Olaus Frost	1801-02-13	St Åby
	Johanna Christina Nilsson	1801-08-26 - 1866-11-01	Gränna
	Christina	1826-07-04	Ö

1827 - 60	Carl Åman	1805-09-24	Ö
	Anna Stina Persotter	1805-09-24 - 1865-01-09	St Åby
	Johanna Sophia	1829-08-08	Ö
	Claes Johan	1832-04-18 - 1846-11-05	Ö
	Sven August Vilhelm	1834-09-22	Ö
	Clara Josefina	1841-05-17	Ö
	Carl Herman	1843-11-19	Ö
1861 - 93	Carl-Otto Johansson Åberg	1840-09-18	Ö
	Hedda Lovisa Andersdotter	1832-06-25	St Åby
	Emma Lovisa	1861-07-31	Ö
	Helena Josephina	1863-07-31 - 1868-01-28	Ö
	Carl Emil	1865-07-10 - 1865-12-06	Ö
	Jenny Maria	1865-07-10 - 1878-10-01	Ö
	Johan August	1867-08-04	Ö
	Hulda Serena	1869-10-08	Ö
	Frans Oskar Knut	1872-04-11 - 1886-12-06	Ö
	Hilda Carolina	1875-01-12	Ö
	Ernst Albert	1877-04-23 - 1878-07-07	Ö
1893 - 1939	Johan Albert Kron, livgrenadjär	1872-11-17	Brevik
	Edla Dorotea Pettersson	1870-08-06	Heda
	John Bernard Valdemar, Johansson	1898-01-06	Heda
	Gerda Elvira Viktoria Kron	1899-09-29	Ö
	David Albert Kron, jordbruksarb, mureriarb	1901-10-22	Ö
	Tyra Margareta	1903-10-04	Ö
	Fredrik Ivar Melker	1907-07-05	Ö
	Ruth Edla Linnea	1910-03-10	Ö