

KULTURHISTORISK BYGGNADSVINVENTERING

Socken Ödeshög
Kommun Ödeshög
Fastighetsbeteckning Ödeshög Södergård 8¹
Gatunummer
Benämning
Fastighetsägare Britt Åström
Inventeringsdatum 1978.05.09.
Inventerare nr M. Wikdahl
Negativ nr 15:3-6,10.

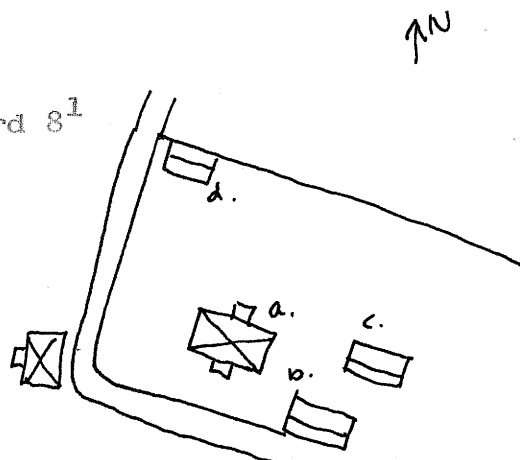

BESKRIVNING

a. Bostadshus

TVÅ våningar varav en vindsvåning. Huggen gråstensgrund. Träkonstruktion klädd med gul fasspontad träpanel. Liggande vid foten och stående för övrigt. Brutet sadeltak med rött tvåkupigt taktegel. Två stycken utkragade skorstenar i rött tegel. Fönster med mitt och tvärpost. Vitmålade fönsterbågar. Takkupa mot N. Veranda med snickarglädje mot S. Utbyggnad med balkong mot Ö.

b. Uthus

TVÅ våningar varav en vindsvåning. Huggen gråstensgrund. Trästomme klädd med gråmålad locklistpanel. Sadeltak med röda enkupiga takpannor. Vällingklocka på V gaveln. Gråmålade paneldörrar.

c. Uthus

TVÅ våningar varav en inredd vindsvåning. Huggen gråstensgrund. Trästomme klädd med gråmålad locklistpanel. Sadeltak med rött tvåkupigt taktegel. Gråmålade paneldörrar.

d. Garage

Huggen gråstensgrund. Trästomme klädd med faluröd lockpanel. Vita knutar och omfattningar. Sadeltak med rött tvåkupigt taktegel. Grågrönmålade dörrar.

Datering

Ombyggnad

Trädgård

Övriga uppgifter

Kulturhistoriskt värde

Ödeshög sn
Ödeshög Södergård 8¹
foto:M.Wikdahl, 1978.



Bostadshus a fr.S, 15:6.



Bostadshus a fr.NO, 15:4.

Ödeshög sn
Ödeshög Södergård 8¹
foto:M.Wikdahl,1978.



Uthus c fr.S, 15:5.



Uthus d fr.N, 15:3.

Ödeshög sn
Ödeshög Södergård 8¹
foto:M.Wikdahl,1978



Uthus b fr.V, 15x10.