

ÖDESHÖG

2008-12-31

1 RIDDAREGÅRDEN **Torp nr** **Fastighetsbeteckning**
Backstuga **5** **1:63 Sanna 1 Storgatan 29**

Backstugan finns på Häradsekonomisk karta 1868-77, markerat med Bs.

Riddaregårdarnas mark ligger i huvudsak inom nuvarande centrum av Ödeshög.

Enligt skifteskarta från ca 1837 fanns inga bostadsbyggnader vid "Storgatan".

Häradsekonomisk karta har beteckning: Backstuga 9 st, Jordtorp 2 st, Torp 3 st, Soldattorp 1 st.

I vårt register finns dessutom 3 fastigheter som är i lika ålder som tidigare torp.

Beträffande de boende har vi inte kunna följa dessa utan nedtecknat uppgift från år 1920, om inga tveksamheter finns.

Vi har inte inventerat dagens byggnader, om det skulle finnas ev några äldre delar som finns kvar från ursprunglig byggnad.

Sveriges Bebyggelse från ca 1944 finns följande:

769 kvm. Tax. 15.000 (3.800, 11.200). till släkten 1894. Trä, omkr. 1870,
5 rum, 1 kök, 1 hall. El, v, avl, cv, wc.

Annan byggn. trä, omkr. 1870, 3 rum, 1 kök. El, v.

Fredrik Fredrikssons stbh. Firma: Elin Fredrikssons Modeaffär.

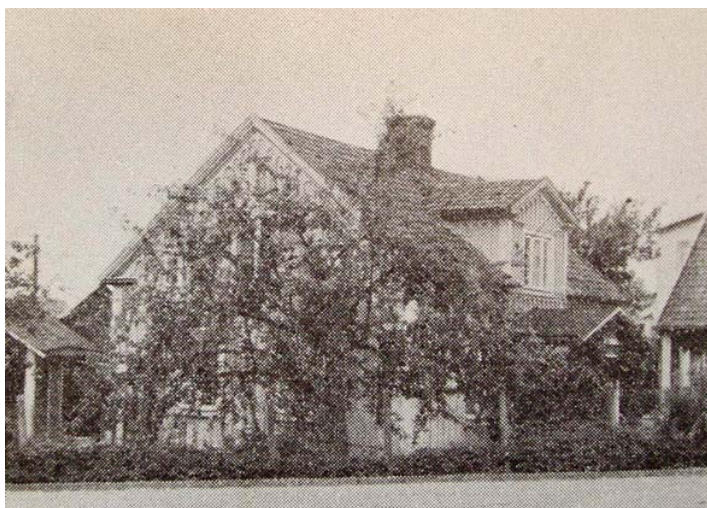

GPS-koordinater:		
RT 90 (RH2000)	X = 6456740	Y = 1432142
SWEREF 99 TM	N = 6454259	E = 479457
SWEREF 99 1500	N = 6456842	E = 129449

År			
1920	Fredrik Conrad Fredriksson, läg.äg.	1844-12-03	Ödeshög
	Johanna Matilda Carlsson	1842	V Tollstad
	Fredrik Vilhelm, jordbr.arb	1873	St Åby
	Sigrid Amalia, sjuksköterska	1879	St Åby
	Elin Elisabeth	1883	St Åby