

# ÖNINGE

## Lagmg, Wallmg, Bränneg, Bjugården

2008-09-22

Torp nr 179  
Fastighetsbet.

**Soldattorp nr 13**  
**1:1**

Soldattorpen finns utmärkta på karta från laga skifte upprättad 1849. Kartan ingår i akt **05-ÖDJ-121** bland Historiska kartor hos Lantmäteriet.



Torpet finns utmärkt på Häradsekonomisk karta **Håstholmen J112-44-13** från 1868-77, markerat med Stp.

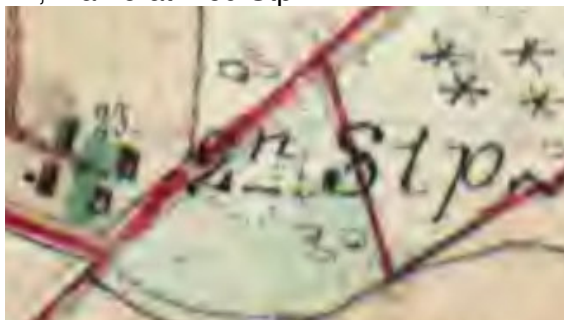

År 1904 sker delning av torpet från stamfastigheterna en akt **05-ÖDJ-209**. Avstyckning sker 1907 och fastigheten Rothsborg 1:1 bildas. Första ägare: Hilma o Axel Roth.

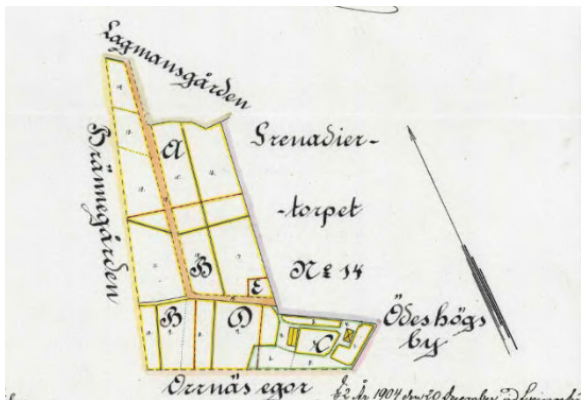

## Rotsborg

Sveriges Bebyggelse från ca 1944 finns följande: 1,5 ha åker. Tax. Jord 5.500. till släkten 1900. Trä, omkr. 1880, 4 rum, 1 kök, 1 hall, käll. Omb., rest. o. mod. 1934 o. 1938. El, v, avl. Ekonomibyggn., trä, 1924. 2 nötkr. Läg.äg. Allan o. Elvira Lundin. Barn: Birgitta, Stig.



Utdrag från Ekonomiska kartan **Ödeshöj J133-8E1g50** från 1948.



Ur Anna-Greta Karlssons "Öninge" har vi saxat följande:

I Rothsborg bodde Allan och Elvira Lundin med barnen Gunn-Britt och Stig.

Tack Anna-Greta!

Utdrag från Lantmäteriets terrängkarta  
**8E SO HJO** från 2002. Torpet är utmärkt  
 med nummer och markering.

Huset finns kvar och är permanentbostad.

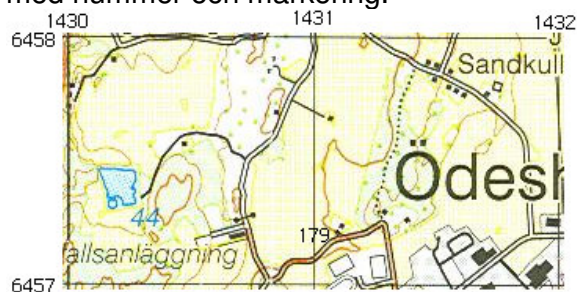

GPS-koordinater:  
 RT 90 (RH2000) X = 6457223 Y = 1431109

SWEREF 99 TM N = 6454730 E = 478419

SWEREF 99 1500 N = 6457313 E = 128410

År				
1679 -	Johan Göransson Öhrn			
1711 - 41	Per Nilsson Örnberg	1691		
1741 - 42	Abraham Wallander			
1743 - 68	Daniel Månsson Pihlström	1721		åter från fångenskap
1773 - 84	Jöns Öman	1740		
1784 -	Sven Örtegren	1762		
- 1790	Anders Lorin			
1791 - 1818	Sven Larsson Örn	1762-	1834-02-13	Väversunda
	Anna Lena Jonsdotter	1770		Viby
	Petrus	1797-08-10		Ödeshög
	Johannes	1798-03-20		Ö
	Brita	1802-12-08		Ö
1818 - 1821	Anders Klein	1794-11-29 -	1867-05-20	Trehörna
	Greta Nilsson	1795-	1866-04-04	Ödeshög
	Sven Peter	1821-10-30 -	1821-11-12	Ö
	Gustaf	1823-04-29		Ö
	Johanna	1825-06-25		Ö
	Christina	1827-11-17 -	1835-03-08	Ö
	Anna Lisa	1830-07-26		Ö
		1831-		Ö
	Nils Peter	1832-12-01		Ö
1821 - 1849	Carl Petter Örn	1798-03-14 -	1850-02-10	Göteborg
	Maja Stina Persdotter	1795-	1886-11-18	Säby
	Maria Carolina	1823-11-24		Ödeshög
	Eva Charlotta	1825-08-26		Ö
	Christina Charlotta	1827-05-04		Ö
	Johanna	1832-09-30		Ö
	Carl August	1835-09-17		Ö
1849 - 1868	Jonas Fors	1811-12-25 -	1883-02-22	Ödeshög
	Anna Persdotter	1817-08-12		Ölmstad
	Johan Alfred	1839-10-06		V Tollstad
	Margareta	1841-12-14 -	1854-12-21	V T
	Anders Christoffer	1844-07-29		V T
	Carolina	1851-09-26		Ödeshög

1868 - 95	Carl Gustaf Johansson Forss	1849-07-06 - 1895-12-07	Ö
	Matilda Christina Ahl	1853	Ö
	Ernst Leonhard	1876-02-06	Ö
	Hilda Serena	1877-07-09	Ö
	Maria Carolina	1879-08-30 - 1881-03-10	Ö
	Robert	1880-12-26 - 1881-01-08	Ö
	Carl Edvin	1883-01-17 - 1883-07-11	Ö
	Carl Edvin	1884-08-30 - 1885-01-21	Ö
	Anna	1887-06-08 - 1887-07-15	Ö
	Anna Matilda	1889-08-11	Ö
	Esther Maria	1892-01-16	Ö
	Signe Cecilia	1893-01-28	Ö
	Elsa Hildegard	1894-06-01 - 1894-07-01	Ö
1903 -	Frans Axel Edvard Roth	1865-01-27	Ö
	Hilma Josefina Pettersson	1867-01-13	Ö
	Herman Leonard Roth	1882-12-18	V Tollstad
	Nanny Maria Modig	1885-12-24	Rök
	Margareta Maria	1910	St Åby
	Svea Elisabeth	1914	V Tollstad
	Folke Leonard	1918-04-05	Ödeshög
	Elsa Linnea	1920-05-24	Ö