

Ester Matilda Carlsdotter/Hagman

Född 4/2 1889 på Klinten under Ulfbo i Adelöv

Dotter till Carl Peter Svensson och Mathilda Persdotter

1894 30/10 flyttar hon med sina föräldrar och syskon från Adelöv till Stora Åby och där **Uppsala**, där pappa Carl Peter är brukare

1903 flyttar hon till **Kalvhult** som piga

1904 flyttar hon till föräldrarna på **Nisshult**

1908 flyttar hon med föräldrarna till Risan/Riset

1909 29/10 flyttar hon till Ödeshög

1912 16/2 kommer hon tillbaka till Risan/Riset

1912 11/3 gifter hon sig med **Simon Julius Hagman**, född 5/7 1886 i Stora Åby

1912 28/4 flyttar hon **Heda, Vallby Brogården**, där Simon Julius är statdräng

Deras barn:

De får trillingar den 9/5 1912, men samtliga dör 12/5; Sven, Nils och Per.

Rut Margit Cecilia född 9/4 1913

1913 1/11 flyttar de till **Norrö Mellangård, Heda** där Simon Julius också är statdräng

Ytterligare barn:

Stina Astrid Margareta född 4/1 1915

Elna Linnea Ingeborg född 24/12 1915

Elsa Gunborg Alice född 3/3 1918

1920 17/6 flyttar de till **Disevid, Heda** där de blir torpare

1929 27/11 flyttar de till **Isberga Södergård, Brunnsvik nr 1 i Heda**. Det står att Simon Julius är ägare, samtidigt tituleras han torpare.

Vid folkräkningen 1940 bor de kvar på Brunnsvik. Likaså 1950 och då tituleras Ester Matilda skolstädare och Simon Julius kyrkovaktmästare. Även 1960 bor de kvar.



Maud Kvist 2020

Gustaf Valfrid Karlsson

Född ¼ 1886 på Klinten under Ulfsbo i Adelöv

Son till Carl Peter Svensson och Mathilda Persdotter

1894 30/10 flyttar han med sina föräldrar och syskon från Adelöv till Stora Åby och där **Uppsala**, där pappa Carl Peter är brukare

1903 flyttar han med föräldrar och några av sina syskon till Nisshult, där de är brukare.

1908 flyttar de till **Risan/Riset** och där är föräldrarna ägarbrukare.

1910 9/12 gifter han sig med **Anna Maria Hagelin** född 13/12 1888 i Ödeshög

1911 3/6 flyttar de till **Bökö** och är brukare

Deras barn:

Sally Elsa Viktoria född 31/5 1911

Emmy Maria Elvira född 5/3 1913

Sonja Margareta född 7/5 1915

Sven Walter född 28/8 1916

1917 19/10 flyttar de inom Bökö

1918 12/4 flyttar de till **Bodebol i Ödeshög**

Ytterligare ett barn:

Gustaf Erland född 15/11 1919

Aina Valborg född 19/12 1921

1923 5/11 flyttar de till **Fagerhult i Ödeshög** och Gustaf Valfrid är arrendator

Vega Marianne född 3/10 1926

1928 1/11 flyttar de till **Skårperyd i Ödeshög** och Gustaf Valfrid är arrendator

Enligt folkräkningen 1940 bor de i **Häggestad Västergård i Rök**

Enligt folkräkningen 1950 bor de i **Svärdslund, Alvastra i V Tollstad**

Enligt folkräkningen 1960 bor de på **Lindgatan 8 i Motala**





August Herman Carlsson

Född 7/9 1883 på Klinten under Ulfbo i Adelöv

Son till Carl Peter Svensson och Mathilda Persdotter

1894 30/10 flyttar han med sina föräldrar och syskon från Adelöv till Stora Åby och där **Uppsala**, där pappa Carl Peter är brukare

1900 flyttar han till Blixhult som dräng

1903 flyttar han till Nisshult och föräldrarna

1907 ¼ emigrerar han till Amerika



Alma Amanda Otilia Carlsdotter/Gustafsson

Född 22/2 1881 på Moen under Gränseryd i Lommaryd.
Dotter till Carl Peter Svensson och Mathilda Persdotter

1894 30/10 flyttar hon med sina föräldrar och syskon från Adelöv till Stora Åby och där **Uppsala**, där pappa Carl Peter är brukare

1898 21/11 flyttar hon till Krisseby som piga

1899 är hon tillbaka på Uppsala

1903 7/11 är hon tillbaka från Ödeshög, och flyttar med till Nisshult

1904 13/11 flyttar hon till **Öninge Jonsgård i Ödeshög**

1907 8/11 gifter hon sig med **Karl Anton Gustafsson** född 18/5 1875.

De bor på **Öningetorp ett fd livgrenadjäratorp**

Deras barn:

Carl Erik Verner född 1/6 1908

Sven Oskar Sigfrid född 27/9 1914

Alma och Karl Anton dör någon gång under 1950-talet

Efter Verner och Sigfrids död ägs gården av Valborg Viktoria Fransson, dotter till Carl Fredrik Kvist.



Alma till vänster. Oklart vem som är till höger.



Alma, Kalle och lille Verner

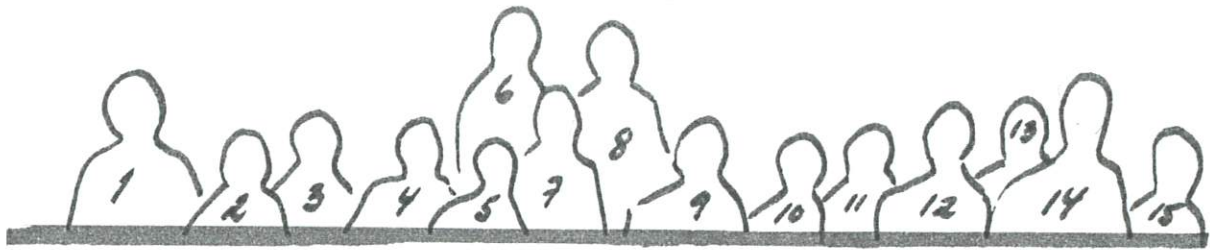

- | | |
|-----------------------------|--|
| 1 ? | 11. Emilie, hushållerska hos 12
och mer till 8. |
| 2 ? | 12. "lämte snickari" i Örnås |
| 3 Konrad } Karlsson | 13. Ev August Johansson |
| 4 Ester } | 14. Eskil Karlsson i Tingstad,
senare byggmästare |
| 5 Otto } Fredriksson | 15. ? |
| 7. Anna } | |
| 6. Viola, deras enda dotter | |
| - 8 Thyra, dotter t. 11 | |
| 9. Kalle } i triset | |
| 10 Alma } | |



Maud Kvist 2020

Oskar Alfred Albin Carlsson Ros/Roos

Född 24/8 1878 på Moen under Gränseryd i Lommaryd
Son till Carl Peter Svensson och Mathilda Persdotter

1894 30/10 flyttar han med sina föräldrar och syskon från Adelöv till Stora Åby och där **Uppsala**, där pappa Carl Peter är brukare.

1897 flyttar han till Blixhult som dräng

1899 23/10 flyttar han till Västra Tollstad

1900 blir han **livgrenadjär på No 39 Boet vid Ombergs Kompani**, under Frättzabola – men han bor inte där. Han får då också namnet "Ros". Oklart hur länge han är livgrenadjär.

1903 flyttar han till **Uppsala** som brukare efter sin far, Carl Peter Svensson.

1903 30/12 gifter han sig med **Anna Elisabet Karlsson** född 29/6 1882 i Åby. Hon flyttar till Uppsala

1904 från Mollstorpet under Åby Prästgård.

Deras son: Karl Ernst Alvar född 14/4 1905

1908 flyttar de till **Jönsabola** och Oskar Alfred Albin är brukare.

Flera barn:

Nils Oskar Gilbert född 3/8 1908 (död 16/1 1920)

Rut Elsa Kristina född 24/7 1913

Halvard Folke Gottfrid född 17/12 1914 (blir sista smeden i "Skybackasmedjan")

1916 25/7 flyttar de till **Rävskinnshult** som brukare

Ytterligare ett barn föds:

Emmy Anna Maria född 2/11 1916

1916 1/9 dör Oskar Alfred Albin Ros

(Enligt hembygdsbok.odeshog.se är det på torpet Kastorp i Rogslösa –oklart!)

1918 8/6 flyttar Anna Elisabet till inom Rävskinnshult, och gifter om sig med ägarbrukaren Simeon Johansson född 27/6 1889 i Malexander

Sonen Karl Ernst Alvar tar senare över som hemmansägare på Rävskinnshult



Hulda Emilia Karlsdotter

Född 28/7 1873 på Moen under Gränseryd i Lommaryd.

Dotter till Carl Peter Svensson och Mathilda Persdotter.

1894 i november flyttar hon från Adelöv till **Uppsala Rusthåll**. Där finns redan hennes bror Carl Fredrik, som flyttat dit i oktober.

1895 flyttar till far och mor som är brukare på Uppsala.

1896 30/10 flyttar hon från Uppsala till Krisseby som piga

1900 22/11 flyttar hon från Krisseby till Ödeshög

1901 20/11 flyttar hon från Ödeshög till Uppsala

1901 3/12 flyttar hon från Uppsala till Heda

Nu har föräldrarna flyttat till Nisshult

1903 16/11 flyttar hon från Nisshult till Rök

1904 11/11 kommer hon tillbaka till Nisshult, och flyttar med till Risan/Riset 1908.

1911 22/12 flyttar hon till Ödeshög

1913 30/5 kommer hon tillbaka till Risan/Riset

Där ser det ut som hon bor tillsammans med sina föräldrar och sin bror, Ernst David Einar Karlsson, med familj. Brodern blir brukare av **Risan/Riset**.

1926 flyttar brodern med familj till **Halvarby**, och Hulda Emilia flyttar med.

1936 16/11 flyttar alla vidare till **Blixhult**.

1946 26/3 flyttar brodern till Heda, men oklart vad som händer med Hulda Emilia. Hänvisning i husförhöret pekar på Klöverdala, men där finns hon inte. 1948 firar hon sin 75-årsdag, men dör sannolikt före 1950 eftersom hon då inte finns med i folkräkningen.



Uppvaktning av släkten på Huldass 75-årsdag.

Från vänster: Kalle Gustafsson (gift med system Alma), David, Judit (gift med brodern David), Simon Hagman (gift med system Ester), system Alma, Carl Gustafsson (gift med system Rut), system Rut, brodern Carl Fredrik, system Ester, brodern Valfrid, Anna (gift med Valfrid)

Carl Fredrik (Carlsson) Kvist

Född 17/3 1876 på Moen under Gränseryd i Lommaryd
Son till Carl Peter Svensson och Mathilda Persdotter

1894 30/10 flyttar Carl Fredrik från Adelöv till Uppsala Rusthåll i Stora Åby.

1895 26/11 flyttar han till Uppsala, där hans föräldrar och syskon finns.

1896 30/10 flyttar han till Hagen som dräng

1897 flyttar han till Uppsala som dräng

1897 20/5 flyttar han till Uppsala och **grenadjärto** **no 102 under Uppsala**. Där står att han flyttar in 20/5 1898. Nu får han också namnet "Kvist" och är livgrenadjär. I husförhöret står Qvist, men han själv skrev alltid med K.

1907 flyttar han till **Boet**, och blir brukare 14/3 1908

1911 11/8 flyttar han till **Erikstorp i Ödeshög** som brukare

Gifter sig 22/6 1912 med

Marta/Märta Elisabet Andersdotter född 13/2 1890 på Föråsen på Marbäcks Norrgård

Deras barn

Gilbert Valentin född 4/8 1912 (blir senare brukare av Risan/Riset)

Gunhild Matilda född 18/11 1913 – kallar sig Gurli (äger Risan/Riset en kortare period på 1960-talet)

Valborg Viktoria född 22/6 1915 (bor senare i Kälkebo)

Elsa Elisabeth 23/9 1917

De flyttar till **Tjurtorp i Rök** 28/3 1919, och CF är arrendator

Flera barn:

Karl Ivar 8/3 1920

Edit Viola 20/9 1921 (bor senare i Klöverdala)

Lennart Helmer 30/5 1927

1929 15/3 flyttar de till **Risan/Riset** som ägare av gården. CF köper sannolikt gården efter sin far, Carl Peter Svensson (död 29/4 1926). Åren före Carl Peters död är det CF:s bror, Ernst David Einar, som brukat den, men 1926 har de flyttat till Halvarby. Oklart vad som hände 1926-1929.

1945 14/3 tar sonen, Gilbert Valentin Kvist, över som brukare till 1960. Carl Fredrik och Märta bor kvar på gården.

1952 10/8 gifter Gilbert sig med Anna Teresia Viklund född 28/10 1918. Hon har en dotter sedan tidigare äktenskap, Inez Mary Louise född 11/2 1941.

Gemensamt barn:

Maud Inger Viktoria född 21/12 1957

Carl Fredrik Kvist dör 16/7 1960 och Märta Kvist dör 24/7 1963. Båda begravs i Stora Åby.

1961 köper dottern Gunhild Matilda, gift Hugoh, Riset av dödsboet (hon ändrade sitt namn Gunhild till Gurli, åtminstone inofficiellt).



Carl Fredrik



Carl Fredrik



Märta



Carl Fredrik och Märta utanför Riset, slutet 1950-talet

Carl Peter Svensson

Född 7/2 1849 på Skepparkullen under Uppgränna Arvidsgård

Gift 7/12 1872 i Lommaryd med

Mathilda Persdotter

Född 17/8 1851 på Rya i Lommaryd

1894 30/10 flyttar de med sina stora familj från Adelöv till Stora Åby och där **Uppsala**, där Carl Peter är brukare.

Övriga i familjen är barnen

Hulda Emilia född 28/7 1873 i Lommaryd

Carl Fredrik född 17/3 1876 i Lommaryd (han blir senare livgrenadjären no 102 Uppsala Vadstena Kompani – namn Kvist)

Oskar Alfred Albin född 24/8 1878 i Lommaryd (han blir senare livgrenadjär no 39 på Boet Ombergs Kompani – namn Ros)

Alma Amanda Ottilia född 22/2 1881 i Lommaryd

August Herman född 7/9 1883 i Adelöv

Gustaf Valfrid född ¼ 1886 i Adelöv

Ester Matilda född 4/2 1889 i Adelöv

Rut Elsa Adelia född 11/3 1892 i Adelöv

Och i Stora Åby föds

Ernst David Einar född 3/1 1896 i Åby

1903 flyttar Carl Peter och Mathilda och flertalet av barnen till **Nisshult**, där de är brukare.

1908 flyttar de till **Risan/Riset** och där är de ägarbrukare.

Enligt husförhöret 1914-1925 blir sonen Ernst David Einar brukare, men Carl Peter och Mathilda bor kvar.

Mathilda dör 25/11 1925 och Carl Peter 29/4 1926, och begravs i Stora Åby.



Carl Peter Svensson och Mathilda Persdotter med barn ca 1905.

Övre raden från vänster: Gustaf Valfrid, August Herman, Alma Amanda Ottilia, Ester Matilda, Oskar Alfrid Albin (Ros), Carl Fredrik (Kvist)

Nedre raden från vänster: Rut Elisabeth Adelia, Mathilda, Ernst David Einar, Carl Peter, Hulda Emilia

Röks skola

Första klass för min pappa, Gilbert Kvist, född 1912. Kan vara ca 1919/1920.

Gilbert, med stor skärmmössa, står närmast lärarinnan





Två klasser

Läraren heter Ahlgren, och var också kantor. Lärarinnan fröken Qvarforth.

Övre raden från vänster: ?, Gottfrid, ev Märta, Algot, Eivor, Olle Nyblom, Svea, Karl-Erik Roos, Allan Samuelsson

Rad två från vänster: Folke Jonsson, Sara Andersson, Gilbert Kvist, Eva Collin, Knut, Thyra Törnvall, Karl-Erik, Ingrid

Rad tre från vänster: Harry Häll, Signi, Folke, Märta, Tage, Gurli Kvist (hette egentligen Gunhild), Karl-Filip Berglund

Nedersta raden: Ahlgren, ?, ?, Ahlgren, ?, Vincent, ?

De tre övre raderna var en klass – förutom Gurli Kvist.

Gilbert var född 1912 och hans syster Gurli 1913.

Allt enligt min far, Gilbert Kvist.

Vadstena kompani 1903



Carl Fredrik Kvist (Qvist)

Grenadjärtpo no 102 under Uppsala

Risan/Riset i Boet, Stora Åby

1908 flyttar Carl Peter Svensson och Mathilda Persdotter med familj till **Risan/Riset** och där är de ägarbrukare.

Enligt husförhöret 1914-1925 blir yngsta sonen Ernst David Einar Karlsson med familj brukare, men Carl Peter och Mathilda bor kvar

Mathilda dör 25/11 1925 och Carl Peter 29/4 1926

1929 köper sannolikt Davids äldste bror, Carl Fredrik Kvist, gården och flyttar dit även som brukare med sin familj.

1945 tar Carl Fredriks äldste son, Gilbert Kvist, över som brukare, men Carl Fredrik och Märta bor kvar.

Carl Fredrik Kvist dör 16/7 1960 och Märta Kvist dör 24/7 1963

Efter att Carl Fredrik dött 1960 köper dottern, Gunhild Matilda Hugoh, gården 1961.

Den säljs sedan sannolikt under 1960-talet till någon utanför familjen.

Troligen 1950-tal



Rut Elsa Adelia Carlsdotter/Carlsson/Gustafsson

Född 11/3 1892 på Klinten under Ulfsbo i Adelöv.

Dotter till Carl Peter Svensson och Mathilda Persdotter

1894 30/10 flyttar hon med sina föräldrar och syskon från Adelöv till Stora Åby och där **Uppsala**, där pappa Carl Peter är brukare

1903 flyttar hon med föräldrarna till **Nisshult**

1908 flyttar de till **Risan/Riset**

1913 5/4 gifter hon sig med **Gustaf Teodor Carlsson** född 7/11 1878 i Ödeshög och flyttar till **Bodebol i Ödeshög** där han är hemmansägare

Deras barn:

Gustaf Ragnar Sigvard född 11/1 1914

Elsy Karin Viola född 2/8 1915

Karl Erik född 16/12 1916

Astrid Ingeborg Axia född 1/11 1918

1919 31/12 dör Gustaf Teodor

1925 17/10 gifter Rut Elsa Adelia om sig med Carl Henning (Aug) Gustafsson född 3/7 1878 i Stora Åby. Han är hemmansägare på **Klämmestorp i Ödeshög**, där de sedan bor.

Han har tre barn sedan tidigare; Helga Maria Linnea född 19/7 1908, Svea Viktoria född 4/2 1910 och Carl Artur Lennart född 28/7 1912.

Deras gemensamma barn:

David Elis Gerhard född 25/6 1924

Ivar Roland Werner född 11/1 1932

Enligt folkräkningen 1940 och 1950 bor de kvar.

1960 27/2 dör Carl Henning.

Rut Elsa Adelia dör mellan 1960-1975.

Ernst David Einar Karlsson

Född 3/1 1896 på Uppsala i Stora Åby

Son till Carl Peter Svensson och Mathilda Persdotter

1903 flyttar han med föräldrarna till **Nisshult**

1908 flyttar de till **Risan/Riset**

1922 11/3 gifter han sig med **Judit Gunhild Amanda Fransdotter** född 27/12 1898 i Adelöv.

Han är då dräng på Lilla Aleryd.

De flyttar till Risan/Riset där de blir brukare hos hans far, Carl Peter Svensson.

Deras barn:

David Allan Holmfrid född 4/6 1922

1929 köper sannolikt hans äldsta bror, Carl Fredrik Kvist, gården av fadern – och flyttar dit med sin familj och brukar gården.

1926 flyttar Ernst David Einar med familj till **Halvarby**, och storasyster Hulda Emilia flyttar med. Där är de arrendatorer.

Ytterligare barn:

Iris Alice Linnea född 3/5 1926

1936 16/11 flyttar alla vidare till **Blixhult** där de är arrendatorer

1946 26/3 flyttar Ernst David Einar till **Häggestad, Heda slätt, Heda**, där de är arrendatorer.

Där finns de fortfarande vid folkräkningen 1950.

Vid folkräkningen 1960 bor de på Nygatan 44 i Linköping. Ernst David Einar är byggnadsarbetare.

1962 4/8 dör Ernst David Einar.

Vid folkräkningen 1975 och 1985 bor Judit Gunhild Amanda på Järdalavägen 72 C i Linköping

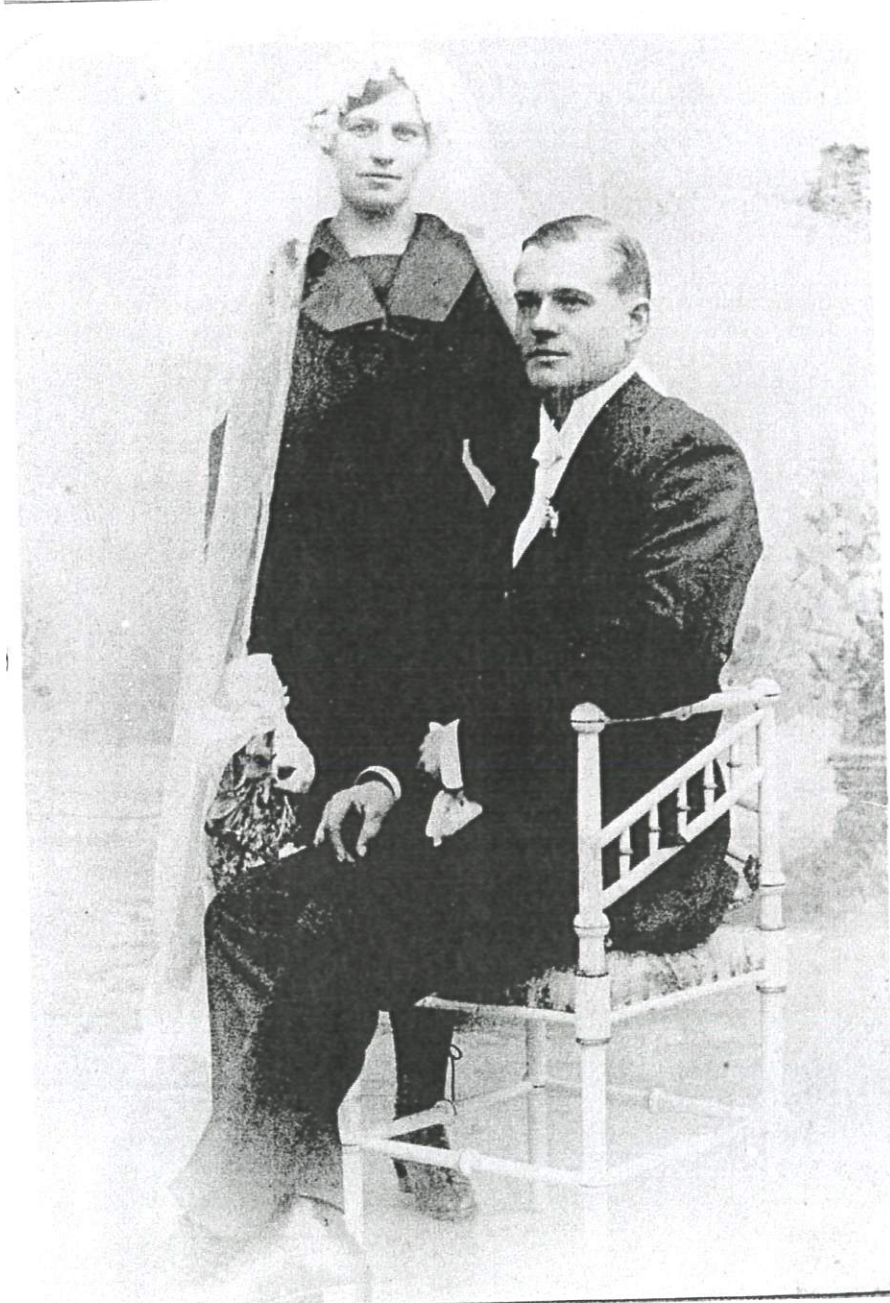

1922 11/3 Vigsel