



A. L. BÄCK'S TRÄFÖRÄDLINGSFABRIK

TELEGRAMADRESS:
BÄCKS ÖDESHÖG.

ÄNGSÅG
HYFLERI &
Snickerifabrik
Tillverkning af
BYGGNADSSNICKERIER
OCH
TRÄREMSKIFVOR
m.m.
FÖRSÄLJNINGSLAGER AF
MASKINHYTTADE TRÄVAROR

Baukkaurerareu

Mrer Axel Jonsson, Ödeshög Debet

1908

124 JÄNKÖPINGS LIT. A. B. AB.

Mars 20	11 pkr jägspån	20/-	2 20
Maj 2	färgning af heglar & kaupning af bräder		- 35
19 Maj 27	4 Tolftor 1" x 3" strälåst	2/-	8 -
Juli 4	1,6 mtr pellgardinsväf	1/-	1 60
	Montering af d. p.		- 25
Sept. 2	1,660 st. Upsala Taktegel	87/-	1 44 42
11	121 st 1" x 6" plankhyfl.	4/-	5 24
	5 Tolftor 1" x 1 1/2" tegellåst	1/40	7 -
20	1000 st. Upsala Taktegel		87 -
			2 56 46
Nov 2	Per Kontant	400	



A. L. BÄCK'S TRÄFÖRÄDLINGSFABRIK

TELEGRAMADRESS:
BÄCK'S ÖDESHÖG.

ÄNGSÅG
HYFLERI &
Snickerifabrik
Tillverkning af
BYGGNADSSNICKERIER
OCH
TRÄREMSKIFVOR
FÖRSÄLJNINGSLAGER AF
MASKINHYLLADE TRÄVAROR.

Baukkaurerareu

Herr Axel Jönsson Ödeshög Debet
För Centralen, Ödeshög

1908

124 JÄRNHÄLLS LIT. B. 805

Sept. 22	Arbete med heftning och färcering af ändarna i ekstälpar		175
Okt. 29	Färcing af stälpar		- 50
Dec. 6	4 luftar i kassafönster till vindsvåning	2/-	8-
1908 Jan. 11	Insamling af d. p. 1st tim	22/-	448
Jan. 21	65 l. af 3/4" x 1" tätningsslist	1/50	1-
Jan. 22	45 kv. 1 1/2" golftä	12/-	540
	125 " 1" plåtspänd	4/50	928
	1 1/2 l. af 1" x 3" plankhyfl.	3/25	- 55
	57 " 1 1/2" x 2" s.	3/-	150
	" 320 " 1" x 2 1/2" s.	1/80	576
27	76 kv. 1" plåtspänd	7/50	570
	112 l. af 1" x 1 1/2" avslagslist	2/-	224
30	28 kv. 1" plåtspänd	7/50	210
Juli 1	24 l. af 1" x 4" plankhyfl.	2/65	- 64
	20 " 1" x 1 1/2" avslagslist	2/-	- 60
	28 " 1" x 4" taklist	3/50	- 98
	1 1/2 " 1" x 6" golflist	4/75	- 81
	2 " 1 1/4" x 3 1/2" fodersockel	5/25	- 11
	9 kv. 1 1/2" golftä	12/-	108
2	185 l. af 3/4" x 1" tätningsslist	1/50	278
	Fabriksarbete i dörrar		1575
	40 l. af 1 1/2" x 5" ramträ	10/40	416
	Arbete af St. Andersson 72 tim.	35/-	2520
	" " St. Hultberg 61 1/2 " "	35/-	2153
	" " Georg Ohl 77 1/2 " "	33/-	2558
16	35 kv. 3/4" plåtspänd till hylla i disk	6/25	219
	Arbete af St. Andersson 5 1/2 tim	35/-	193
20	1 st. kassalida i pappershandeln		225
	1 " 1008 x 1220 x 3 mm fönsterglas		765
	Totalt		16160

1908

Juli 28	Inskaffning af ett stort fönsterglas	Tryst	161	60
"	Stift och stift		-	25
Sept. 14	Nirke & arbets två en klosett		-	25
"	45 st 3/4 x 1" Tätningolist		2	75
"	10 " 5/8 x 2"	st	1/50	- 68
Ok. 14	220 " 3/4 x 1"	st	2/-	- 20
			1/50	2 20
			Kvot 169 50	

A. E. Bäck's Träförädlingsfabrik, Ödeshög.

Baukkameraren

Per Axel Jönsson

Ödeshög

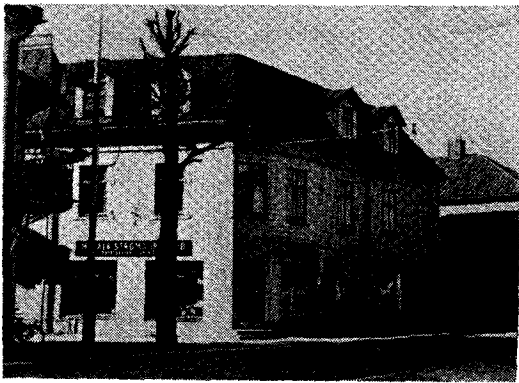

Bild 6. Ödeshög Riddargård 134, Hjärmen 8, Centralen, Ödeshög: 1.085 kvm. Tax. 110.000. Trä, revet., 1906-1907, 5 läg., 14 rum, 5 kök, 5 butikslokaler, 1 kontorslokal. — Köpman Josef o. Edit Gustafson. — Firmor: AB Sigfr. Kullerstrand. Bok- o. Pappershandel, färg- o. kemikalieaffär samt civiltryckeri. — Ewald Holstenson. Speceri-, glas- o. porslinsaffär. — Motala Ströms Installations AB (filial). — Oja Green. Ur- o. Optisk affär (filial) o. guldsmedsaffär. — Östgötabygdens Tidning, lokalredaktion.