

KULTURHISTORISK BYGGNADSVINVENTERING

Socken	Trehörna
Kommun	Ödeshög
Fastighetsbeteckning	Hult 1:9
Gatunummer	-
Benämning	Hults mellangård
Fastighetsägare	Lennart & Gun Bjernfalle
Inventeringsdatum	1980-11-21
Inventerare nr	Johan Högquist
Negativ nr	T15:31-36

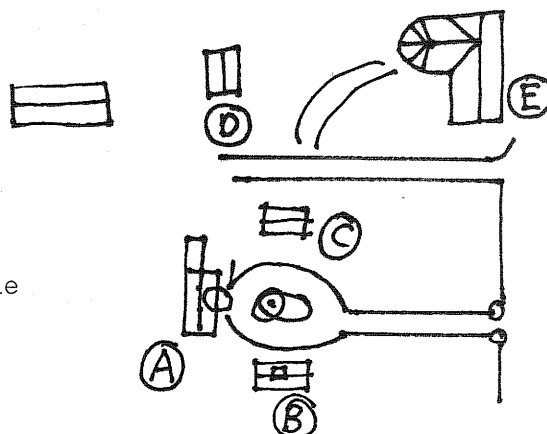

BESKRIVNING

- a) Huvudbyggnad
Huvudbyggnad i ett och ett halvt plan. Klädd med gul locklistpanel med profilerad springläkt. Sadeltak belagt med bruna tvåkupiga cementpannor. Vita tvåluftsfönster med spröjs. Triangulära fönsteröverstycken. Utbygge åt norr. Grund av huggen sten.
- b) Drängstuga
Timrad drängstuga klädd med gul locklistpanel. Sadeltak svagt brutet belagt med bruna tvåkupiga cementpannor. Bruna dubbeldörrar med överljus. Naturstensgrund. 1800-talets mitt.
- c) Magasin
Magasin av timmer klätt med gul locklistpanel under svagt brutet sadeltak belagt med bruna tvåkupiga cementpannor. Naturstensgrund. 1800-talets mitt.
- d) Hönshus
Hönshus av faluröd locklistpanel under sadeltak belagt med bruna tvåkupiga cementpannor.
- e) Ladugård
F. d ladugård numera kontor i timmer och regler klädd med faluröd locklist och brädpanel under sadeltak belagt med korrugerad plåt. Rund loge åt väster. 1908.
- f) Ladugård
F.d ladugård av timmer och brädpanel på plintar och natursten.

Datering 1877

Ombyggnad 1930, ca. 1975

Trädgård

Övriga uppgifter

Kulturhistoriskt värde a, b och c TB e M

Ödeshögs kommun
Trehörna socken
Hult 1:9
Mellangården



Neg. nr. T 15:34
Mellangården i miljön från 0



Neg. nr. T 15:31
Manbyggnaden från 0

Ödeshögs kommun
Trehörna socken
Hult 1:9
Mellangården

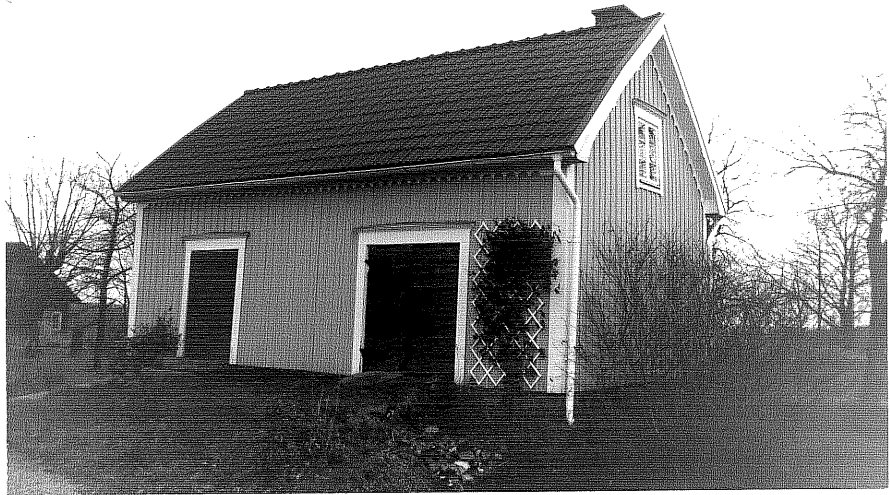

Neg. nr. T 15:33
Norra flygeln från S0



Neg. nr. T 15:32
Södra flygeln från N0

Ödeshögs kommun
Trehörna socken
Hult 1:9
Mellangården



Neg. nr. T 15:35
Södra flygelns dörr



Neg. nr. T 15:36
Ladugården med rundloge från SV