

KULTURHISTORISK BYGGNAD SINVENTERING

| | |
|---------------------------|-----------------|
| Socken | Trehörna |
| Kommun | Ödeshög |
| Fastighetsbeteckning | Hålan 1:6 |
| Gatunummer | - |
| Benämning | Mellangården |
| Fastighetsägare | Holger Svensson |
| Inventeringsdatum | 1980-11-21 |
| Inventerare ns | Johan Högquist |
| Negativ nr | T15:22 |

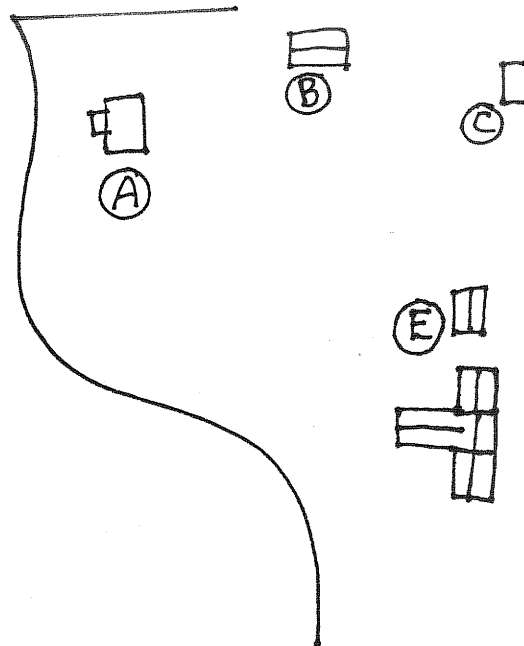

BESKRIVNING

- Bostadshus
Bostadshus i tvåplan med vind under brutet sadeltak belagt med trekupiga cementpannor. Kvaderstensgrund. Källare under huset. Bruna tvåluftsfönster utan spröjs. Balkong och veranda åt väster.
- Uthus
Uthus av faluröd brädpanel under sadeltak belagt med korrugerad eternit.
- Ladugård
Ladugård av falurött timmer och brädpanel under vinklat sadeltak belagt med korrugerad plåt.
- Höns- och svinhus
Höns- och svinhus av faluröd locklistpanel under sadeltak belagt med plåt.

Datering 1921

Ombyggnad

Trädgård

Övriga uppgifter

Kulturhistoriskt värde **2**

Ödeshögs kommun
Trehörna socken
Hålan 1:116
Mellangården



Neg. nr. T 15:22
Bostadshuset från NV