

# KULTURHISTORISK BYGGNADSIKENTERING

Socken	Heda
Kommun	Ödeshög
Fastighetsbeteckning	Isberga 6:1
Gatunummer	
Benämning	Hedagården
Fastighetsägare	Karl-Ivar Pettersson
Inventeringsdatum	1979.09.28.
Inventerare	Johan Högquist
Negativ nr	ÖKM 01:00-10, ÖKM 04:05-06

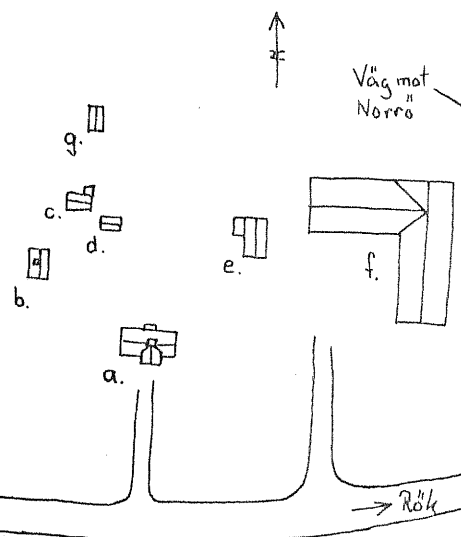

## BESKRIVNING

### a) Bostadshus

En och en halvvåningsbyggnad uppförd av liggande timmer på stengrund som slätputsats och målats med grågrön färg. Fasaden är klädd med vit locklistpanel med fasade lister. Sadeltak belagt med trekupigt tegel. Mittrisalit åt söder, köksförstu åt norr. En skorsten. Grönmålade tvåluftsfönster utan spröjs. Gröna dörrar av fasad list med fönster.

### b) Drängstuga

Vit, stående fasspont på resvirke. Sadeltak belagt med tvåkupigt tegel. Gröna dörrar och fönster.

### c) Vedbod

Faluröd brädpanel på reglar. Sadeltak belagt med tvåkupigt tegel.

### d) Garage

Faluröd brädpanel på reglar. Sadeltak belagt med korrugerad eternit.

### e) Vagnsskjul, höns hus

Faluröd locklistpanel på reglar och resvirke uppförd på grund av huggen gråsten. Sadeltak belagt med tvåkupigt tegel.

### f) Ladugård, loge

Ladugård med grundmurad fähus-del som putsats vit. Faluröd locklistpanel upp till gavelpetsarna. Loge tillbyggd åt söder i vinkel mot ladugården. Logen är uppförd i faluröd brädpanel på reglar. Det vinkelbyggda sadeltaket är belagt med korrugerad eternit. Byggnadsår 1914. Forts. "Övrigt"

Datering Ca 1870

Ombyggnad 1948

Trädgård

Övriga uppgifter

### g) Tvättstuga

Faluröd brädpanel på reglar. Sadeltak belagt med trekupigt tegel.

Kulturhistoriskt värde

Ödeshögs kommun

Heda socken

Isberga 6:1

Hedagården



Neg.nr ÖKM 01:01

Bostadshus från SO Byggnad a



Neg.nr ÖKM 01:03

Drängstuga från SO Byggnad b

Foto: Johan Höggvist 1979

Ödeshögs kommun

Heda socken

Isberga 6:1

Hedagården

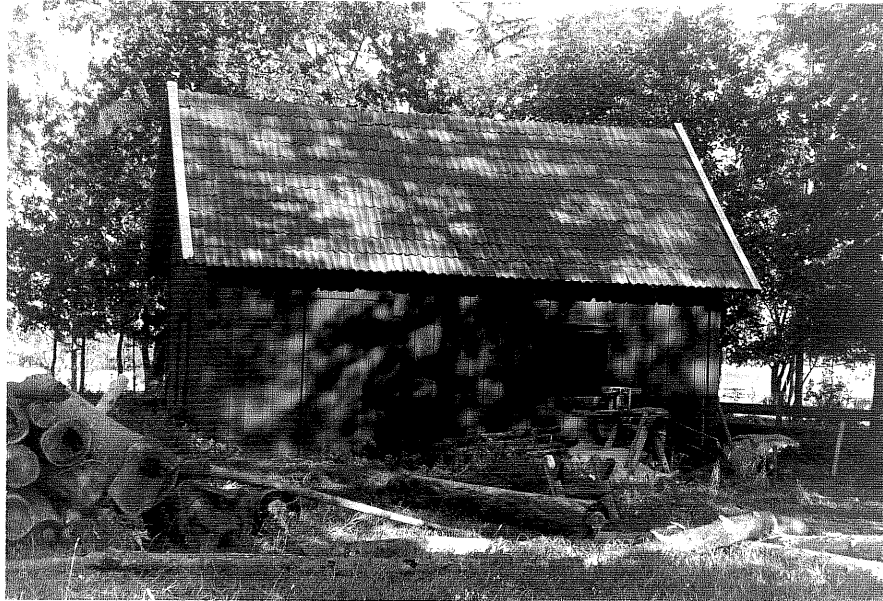

Neg.nr ÖKM 01:06

Vedbod från S Byggnad c

Ödeshögs kommun

Heda socken

Isberga 6:1

Hedagården



Neg.nr ÖKM 01:10

Ladugård, loge från S Byggnad f