

SKOLINVENTERING I ÖSTERGÖTLANDS LÄN

Invent nr: 050905 018

Invent dat: 1979 05 17

Inventerare: Eva Lundblad

Kommun:	Ödeshög	Socken:	Heda
Ort:	Hedaslätt	Församl.kod:	05 09 05
Fastighetsbeteckning:	Kyrkbacken 1:3	Topokart.koord:	6463,1; 1435,45
Objekt:	Kyrkskola	Ekonom.kart.koord:	
Adress:	599 00 Ödeshög	Topokart.nr:	0842 8E 50
Ägare:	Ödeshögs kommun	Ekonom.kart.nr:	8E 2h
Arkitekt:		Föreg.envändn:	Skola
Byggmästare:		Nuv.envändn:	Församlingshem, Bibliotek, Förskola.
Byggnadsfören:		Byggnadsår:	C a 1885.
Detaljplan:		Ev ombyggnadsår:	
Sammanfattning, fysisk beskrivning:			
Tvåvåning rektangulär byggnad inrymmer församlingshem, bibliotek och förskola.			
Typ av miljö, närliggande byggnader:			
Ligger strax öster om kyrkan.			
Byggnadens aktuella situation:			
Något sliten.			
Värdering:			
Uppgiftslämnare:			
Källmaterial/arkiv:			
Ritningar:			
Äldre avbildningar: Sveriges Bebyggelse Östergötlands län nr V.			
Litteratur:			
Originalen förvaras:			
Antal bilagor:			
Kommentarer:			

SKOLINVENTERING I ÖSTERGÖTLANDS LÄN

Invent nr: 050905 018

Invent dat: 1979 05 17

Inventerare: Eva Lundblad

Byggnadsbeskrivning:

Byggnadsår: Omkring 1885

Ursprunglig funktion: Skola

Nuvarande funktion: Församlingshem, bibliotek, förskola

Grund: Huggen sten

Stomme: Tegelsten

Fasadmaterial: Spritputs med släta foder

Fasadfärg: Vit

Tak: Sadeltak med tvåkupigt tegel. Fronespis.

Fönster: Spröjsade tvåluftsfönster med tvärpost. Några igensatta.

Dörrar: Dubbla panelade trädörrar med glasrutor.

Övrigt:

Uthus:² Faluröd locklistpanel med vita foder. Sadeltak med trekupigt tegel.

Dass:¹ Gul liggande fasspontpanel. Sadeltak med ^{två}~~en~~kupigt tegel.

Heda s:n
Heda 7:1
Fd Komministerbostad
Hembygdsgård

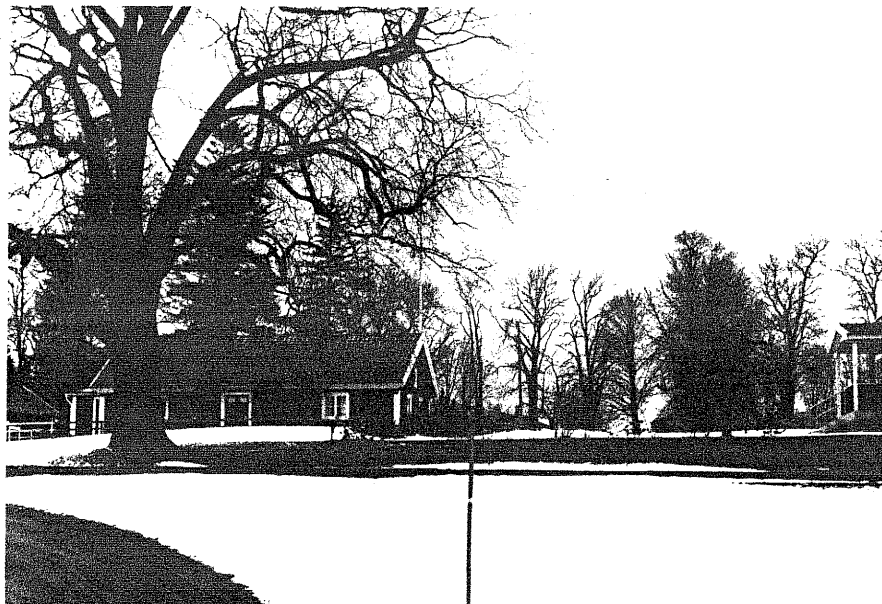

Neg.nr. 01:04:03
Hembygdsgård från S.
(nr 1 sit. plan)

Heda s:n
Heda 1:1
F d Komministerbostad
Hembygdsgård



Neg.nr. 01:04:09
Hembygdsgård från O.
(nr 1 sit. plan)



Neg.nr. 01:04:13
Hembygdsgård från V.
(nr 1 sit. plan)